

S L O V E N I A

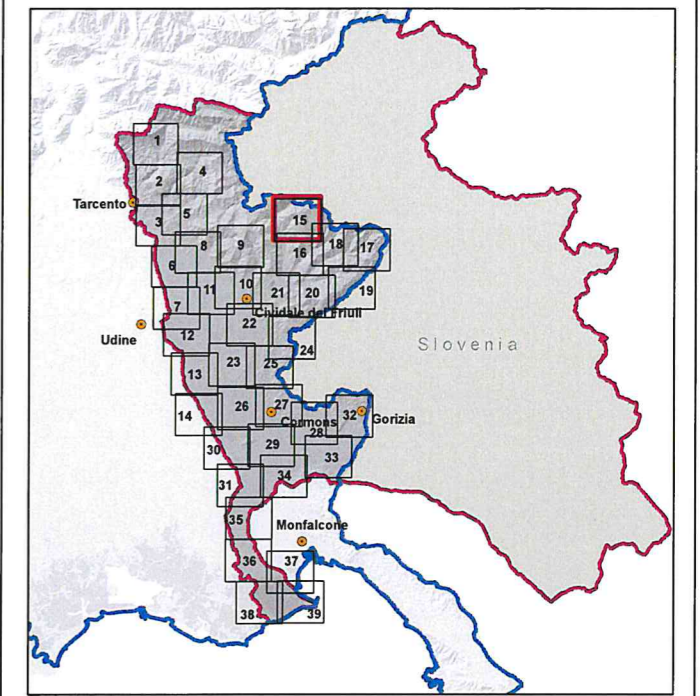

PIANO ASSETTO IDROGEOLOGICO P.A.I.
Perimetrazione e classi di pericolosità idraulica

- F - Area Fluviale
- P1 - Pericolosità idraulica moderata
- P2 - Pericolosità idraulica media
- P3 - Pericolosità idraulica elevata
- P4 - Pericolosità idraulica molto elevata

Indicazione delle zone di pericolosità e di attenzione geologica
cf. cartografia geologica

ZONE DI ATTENZIONE IDRAULICA
Quadro conoscitivo complementare al P.A.I.

- Studi ed elaborazioni recenti dell'Autorità di Bacino

LIMITI AMMINISTRATIVI

- Limite Comunale
- Limite Regionale
- Limite di Bacino



Autorità di Bacino Distrettuale delle Alpi Orientali

Piano stralcio per l'Assetto Idrogeologico del bacino idrografico del fiume Isonzo

D.Lgs. 152/2006

Carta della pericolosità idraulica

AGGIORNAMENTO IN APPLICAZIONE DELLE NORME DI ATTUAZIONE

Tavola 15

Aggiornamento in esito a:
Decreto del Segretario Generale n. 101 del 21/09/2020

Aggiornamenti precedenti in esito a:
Decreto del Dirigente incaricato n. 10 del 13/02/2017
Decreto del Dirigente incaricato n. 64 del 28/12/2016

Rappresentazione su Carta Tecnica Regionale Gauss-Boaga fuso est

Comitato Istituzionale del 9 novembre 2012 - D.P.C.M. del 21/11/2013 - G.U. n. 97 del 28/04/2014
Redatto: Venezia, febbraio 2012 - Modificato: Venezia, settembre 2020
Elaborazioni a cura della Segreteria Tecnica dell'Autorità di Bacino Distrettuale delle Alpi Orientali