Distretto delle Alpi Orientali

PIANO STRALCIO PER LA TUTELA DAL RISCHIO IDROGEOLOGICO BACINO DELL'ADIGE - REGIONE DEL VENETO

Adottato dal Comitato Istituzionale con deliberazione n. 01/2005 del 15 febbraio 2005
Approvato con D.P.C.M. 27 aprile 2006 - G. U. n. 245 del 20 ottobre 2006

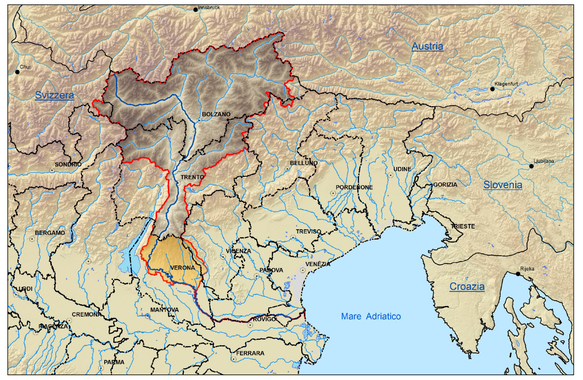

Progetto di III^ Variante

- PERICOLOSITA' GEOLOGICA NELLA ZONA OMOGENEA VALLE DELL'ADIGE - MONTE BALDO
- PERICOLOSITA' DA VALANGA

Tavola
M5/V
1:10.000

PERIMETRAZIONE DELLE AREE A DIVERSO GRADO DI PERICOLOSITA' DA VALANGA

revisione	data	file	motivo
0	ottobre 2018	pai.mxd	emissione tavole pericolosità da valanga

Quadro d'unione Bacino dell'Adige - Regione del Veneto

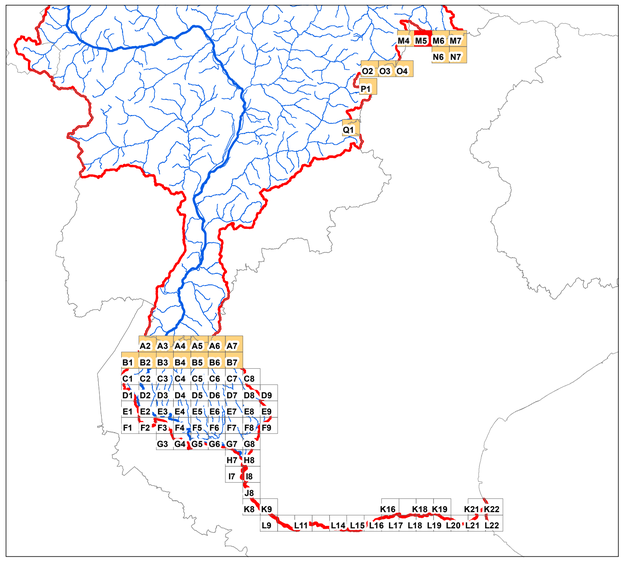

Legenda

Criteri di attribuzione della classe di pericolosità

Pericolosità moderata P2: elementi individuati o dalla determinazione per fotointerpretazione o mediante inchiesta sul terreno

Pericolosità elevata P3: elementi individuati dalla sovrapposizione della perimetrazione determinata mediante inchiesta sul terreno con quella effettuata su base fotointerpretativa

Ricade nella classe P3, oltre agli esempi sopra illustrati, ogni possibile combinazione fra un tematismo determinato per fotointerpretazione (arancione) ed uno individuato mediante inchiesta sul terreno (viola)

Tematismi rappresentanti elementi di pericolosità determinati per fotointerpretazione - da C.L.P.V.

- Valanghe
- Zone di scaricamento
- Zone presunte pericolose
- Pericolo localizzato

Tematismi rappresentanti elementi di pericolosità individuati mediante inchiesta sul terreno - da C.L.P.V.

- Valanghe
- Zone di scaricamento
- Zone presunte pericolose
- Pericolo localizzato

- Limite regionale
- Limite di bacino idrografico
- Limiti comunali