

AUTORITA' DI BACINO NAZIONALE DELL'ADIGE

PIANO STRALCIO PER LA TUTELA DAL RISCHIO IDROGEOLOGICO

BACINO DELL'ADIGE - REGIONE VENETO

Adottato dal Comitato Istituzionale con deliberazione n. 01/2005 del 15 febbraio 2005

Approvato con D.P.C.M. 27 aprile 2006

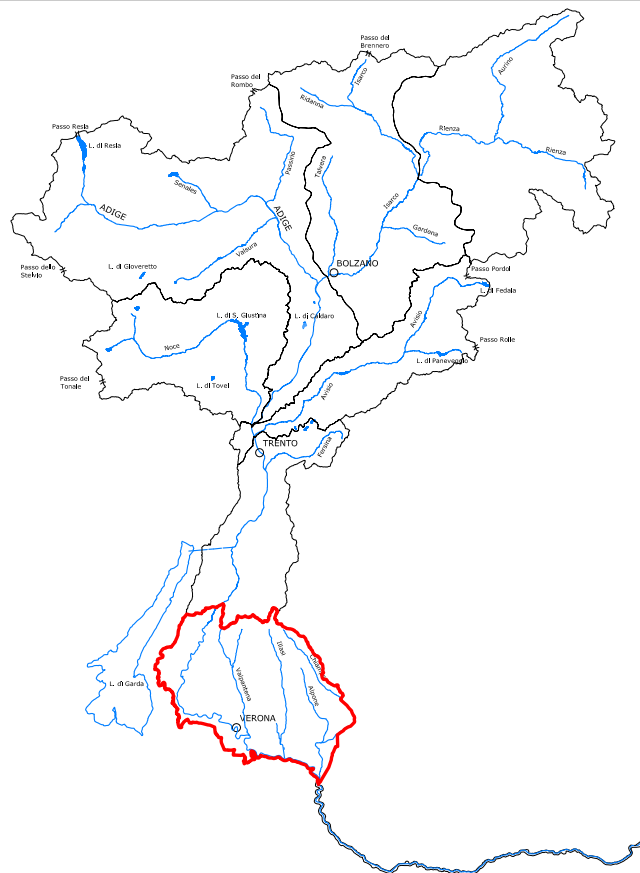

INDIVIDUAZIONE E PERIMETRAZIONE DELLE AREE
A RISCHIO IDRAULICO, DA FRANA E DA COLATA DETRITICA
(L. 267/1998, L. 226/1999, L. 365/2000, D.P.C.M. 29.9.1998 e L. 183/1989)

PERIMETRAZIONE DELLE AREE A PERICOLO DI FRANA
O COLATA DETRITICA E RELATIVE SCHEDE INFORMATIVE

1^a VARIANTE

AREE IN DISSESTO DA VERSANTE

Variante adottata con delibera C.I. n. 2/2010 del 21.12.2010



AUTORITA' DI BACINO NAZIONALE DEL FIUME ADIGE

PIANO STRALCIO PER LA TUTELA DAL RISCHIO IDROGEOLOGICO - BACINO DELL' ADIGE- REGIONE DEL VENETO
AREE IN DISSESTO DA VERSANTE -VARIANTE-



MONTECCHIA DI CROSARA

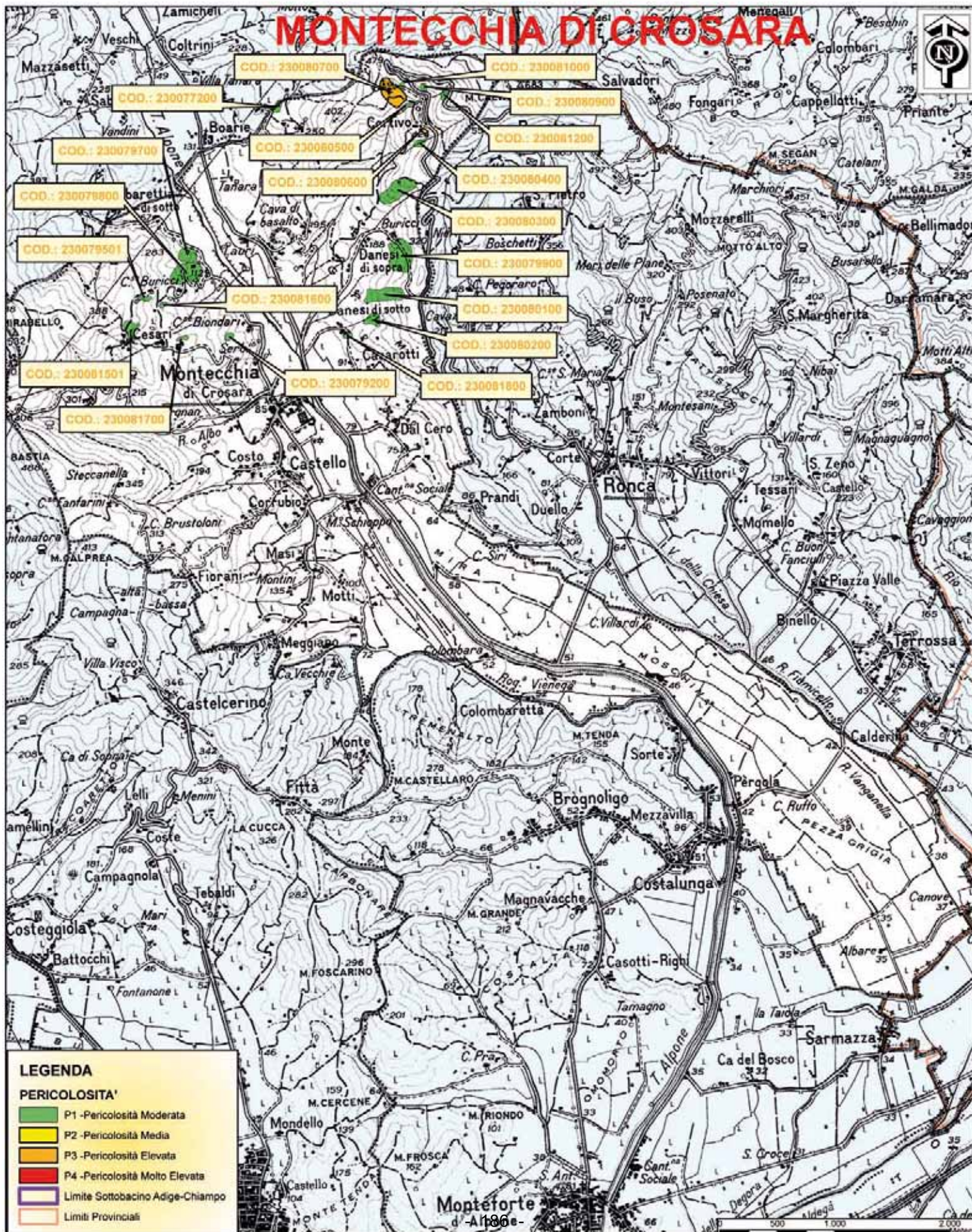

COMUNE DI MONTECCHIA DI CROSARA UBICAZIONE FRANE P1

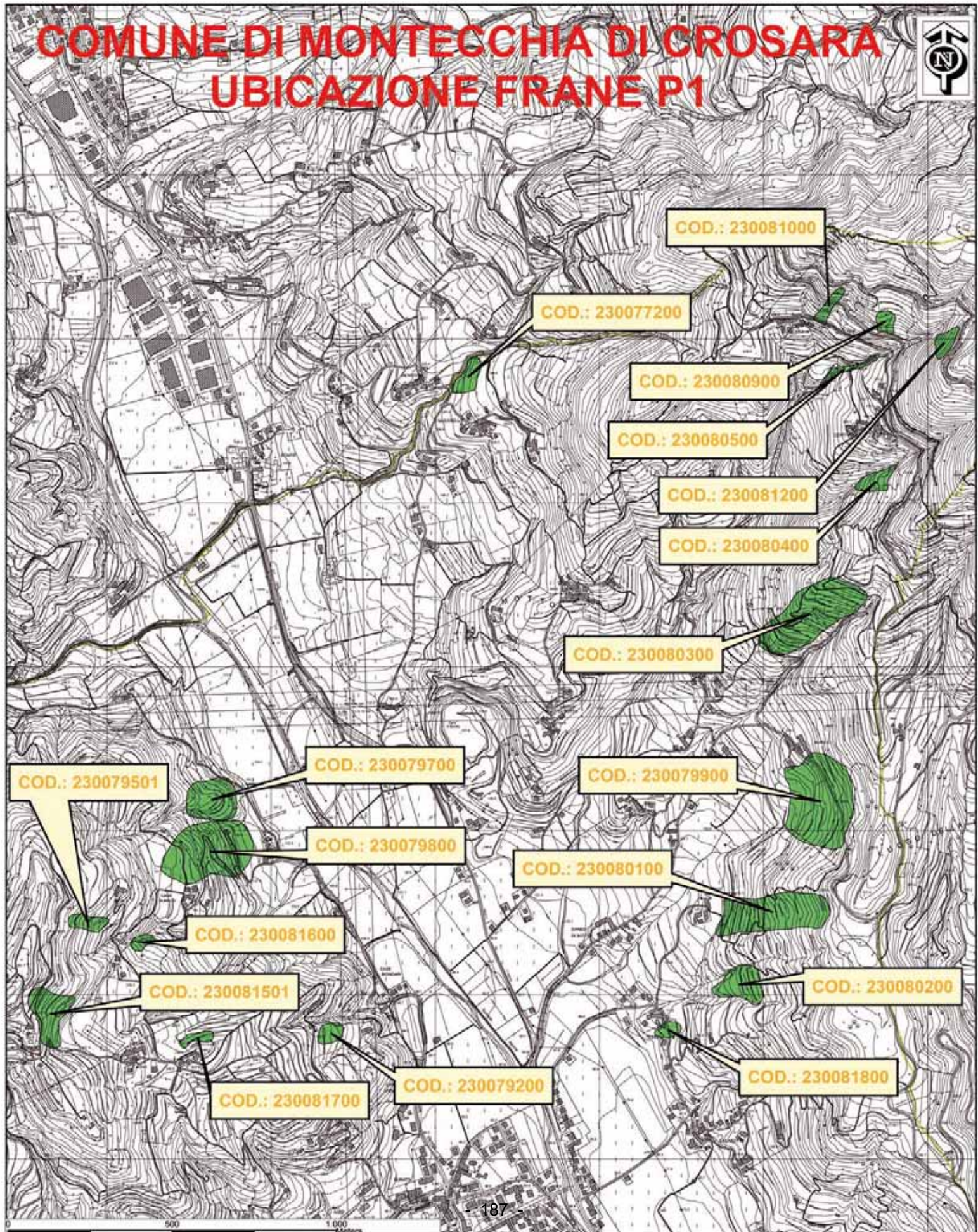

<i>Nome</i>	<i>Cod. IFFI</i>	<i>ex Cod. PAI</i>	<i>P1</i>	<i>P2</i>	<i>P3</i>	<i>P4</i>	<i>Frana in più comuni</i>
VERONA	<u>Montecchia di Crosara</u>						
230077200	230077200	Nuova	<input checked="" type="checkbox"/>	<input type="checkbox"/>	<input type="checkbox"/>	<input type="checkbox"/>	<input type="checkbox"/>
230079200	230079200	Nuova	<input checked="" type="checkbox"/>	<input type="checkbox"/>	<input type="checkbox"/>	<input type="checkbox"/>	<input type="checkbox"/>
230079501	230079501	Nuova	<input checked="" type="checkbox"/>	<input type="checkbox"/>	<input type="checkbox"/>	<input type="checkbox"/>	<input type="checkbox"/>
230079700	230079700	Nuova	<input checked="" type="checkbox"/>	<input type="checkbox"/>	<input type="checkbox"/>	<input type="checkbox"/>	<input type="checkbox"/>
230079800	230079800	Nuova	<input checked="" type="checkbox"/>	<input type="checkbox"/>	<input type="checkbox"/>	<input type="checkbox"/>	<input type="checkbox"/>
230079900	230079900	Nuova	<input checked="" type="checkbox"/>	<input type="checkbox"/>	<input type="checkbox"/>	<input type="checkbox"/>	<input type="checkbox"/>
230080100	230080100	Nuova	<input checked="" type="checkbox"/>	<input type="checkbox"/>	<input type="checkbox"/>	<input type="checkbox"/>	<input type="checkbox"/>
230080200	230080200	Nuova	<input checked="" type="checkbox"/>	<input type="checkbox"/>	<input type="checkbox"/>	<input type="checkbox"/>	<input type="checkbox"/>
230080300	230080300	Nuova	<input checked="" type="checkbox"/>	<input type="checkbox"/>	<input type="checkbox"/>	<input type="checkbox"/>	<input type="checkbox"/>
230080400	230080400	Nuova	<input checked="" type="checkbox"/>	<input type="checkbox"/>	<input type="checkbox"/>	<input type="checkbox"/>	<input type="checkbox"/>
230080500	230080500	Nuova	<input checked="" type="checkbox"/>	<input type="checkbox"/>	<input type="checkbox"/>	<input type="checkbox"/>	<input type="checkbox"/>
Cortivo	230080600	Nuova	<input type="checkbox"/>	<input type="checkbox"/>	<input checked="" type="checkbox"/>	<input type="checkbox"/>	<input type="checkbox"/>
Fazzi	230080700	7.336	<input type="checkbox"/>	<input type="checkbox"/>	<input checked="" type="checkbox"/>	<input type="checkbox"/>	<input type="checkbox"/>
230080900	230080900	Nuova	<input checked="" type="checkbox"/>	<input type="checkbox"/>	<input type="checkbox"/>	<input type="checkbox"/>	<input type="checkbox"/>
230081000	230081000	Nuova	<input checked="" type="checkbox"/>	<input type="checkbox"/>	<input type="checkbox"/>	<input type="checkbox"/>	<input type="checkbox"/>

Autorità di bacino nazionale del Fiume Adige -Aree in dissesto da versante- VARIANTE

<i>Nome</i>	<i>Cod. IFFI</i>	<i>ex Cod. PAI</i>	<i>P1</i>	<i>P2</i>	<i>P3</i>	<i>P4</i>	<i>Frana in più comuni</i>
230081200	230081200	Nuova	<input checked="" type="checkbox"/>	<input type="checkbox"/>	<input type="checkbox"/>	<input type="checkbox"/>	<input type="checkbox"/>
230081501	230081501	Nuova	<input checked="" type="checkbox"/>	<input type="checkbox"/>	<input type="checkbox"/>	<input type="checkbox"/>	<input type="checkbox"/>
230081600	230081600	Nuova	<input checked="" type="checkbox"/>	<input type="checkbox"/>	<input type="checkbox"/>	<input type="checkbox"/>	<input type="checkbox"/>
230081700	230081700	Nuova	<input checked="" type="checkbox"/>	<input type="checkbox"/>	<input type="checkbox"/>	<input type="checkbox"/>	<input type="checkbox"/>
230081800	230081800	Nuova	<input checked="" type="checkbox"/>	<input type="checkbox"/>	<input type="checkbox"/>	<input type="checkbox"/>	<input type="checkbox"/>

Autorità di bacino nazionale del Fiume Adige -Aree in dissesto da versante- VARIANTE



AUTORITA' DI BACINO NAZIONALE DEL FIUME ADIGE

**PIANO STRALCIO PER LA TUTELA DAL RISCHIO IDROGEOLOGICO - BACINO DELL' ADIGE- REGIONE DEL VENETO
AREE IN DISSESTO DA VERSANTE -VARIANTE-**



SOTTOBACINO: ADIGE - CHIAMPO

Cod.: 230080600

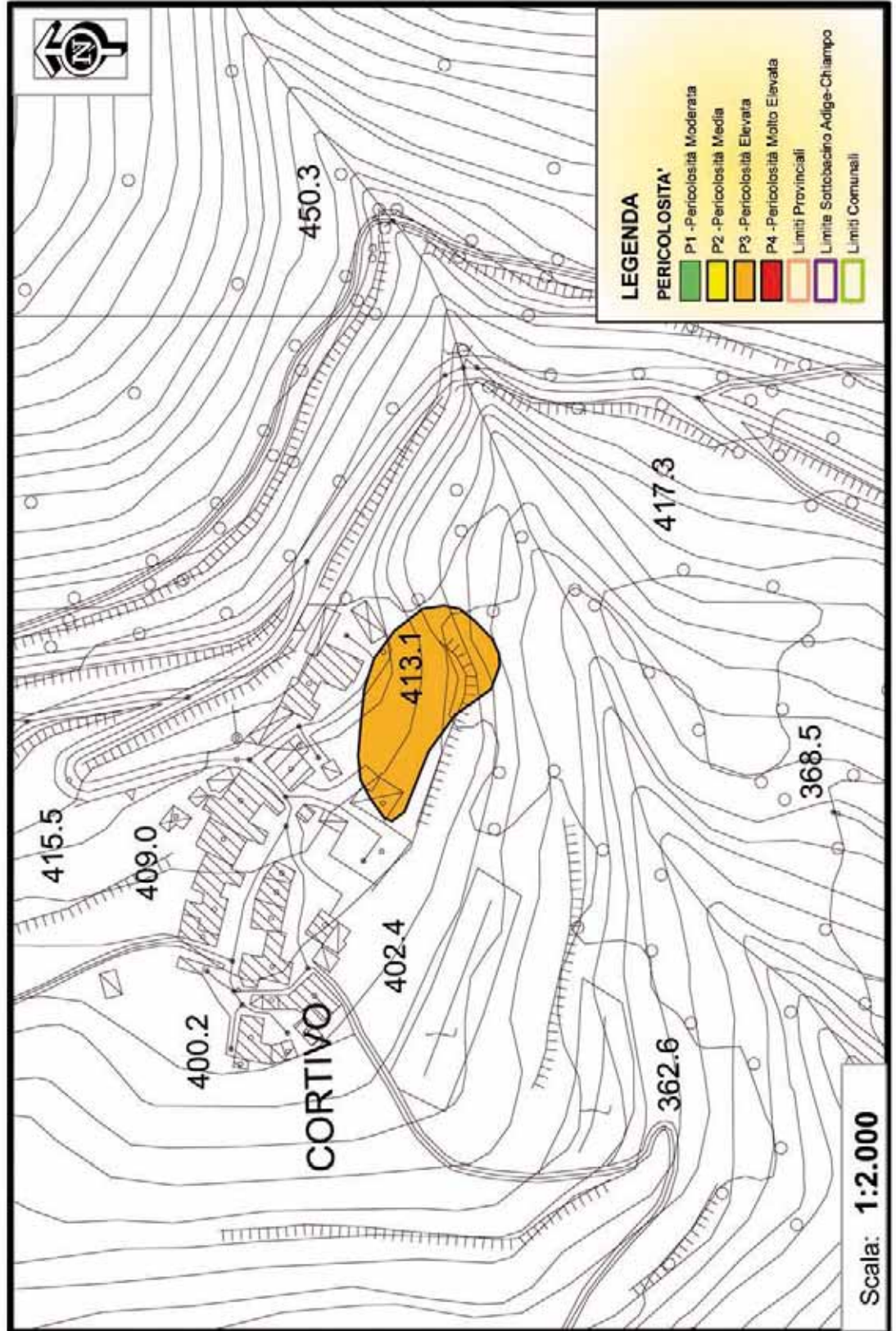

Scheda informativa per gli interventi connessi ai movimenti franosi

*(ex. Comma 2 art.1 decreto legge 180/98 e legge di conversione 3 agosto 1998 n.267 “
Misure urgenti per la prevenzione del rischio idrogeologico...”)*

GENERALITA'

Regione o Provincia Autonoma	VENETO
Provincia	VERONA
Comune	Montecchia di Crosara
Località	Cortivo

-Descrizione sintetica del problema con cenni sulla situazione idrologica, idraulica, geologica e morfologica e, ove disponibile, analisi storica:

-Grado di conoscenza del fenomeno

- Esistenza di studi precedenti quali relazioni, pubblicazioni, indagini
- Analisi storica della situazione
- Monitoraggio in corso
- Presenza progetto di massima
- Presenza progetto esecutivo

-Finanziamento richiesto **€. 10.000**

-Tempi previsti per l'inizio dell'intervento

- inizio lavori entro una anno
- inizio lavori entro sei mesi
- Inizio lavori immediato

-Compatibilità con regimi vincolistici esistenti

- Esistenza vincoli urbanistici

Descrizione:

Cartografia di riferimento

Tipo di carta	Scala	Denominazione
Tavoletta o Sezione IGM		
Carta Tecnica Regionale	1:2000	124083
Altro(indicare)		

Superficie totale interessata dal fenomeno: mq **1936**

INTERVENTI

Descrizione sintetica dell'intervento

Monitoraggio e studio di approfondimento del fenomeno.

PERICOLOSITA'

Per ognuno dei fattori indicati sulla sinistra segnare la classe più appropriata

Stato di attività	<input type="checkbox"/> ATTIVA continua, stagionale	<input checked="" type="checkbox"/> ATTIVA sospesa, ricorrente	<input type="checkbox"/> QUIESCIENTE
Segni di attivazione o riattivazione imminente	<input type="checkbox"/> Freschi e numerosi	<input checked="" type="checkbox"/> Presenti	<input type="checkbox"/> Assenti
Volume mobilizzabile	<input type="checkbox"/> > 500.000 mq	<input type="checkbox"/> compreso tra 10.000 e 500.000 mq	<input checked="" type="checkbox"/> < 10.000 mq
Tipologia principale di frana. Nel caso di frane miste o complesse, indicare quella che controlla la velocità presunta del movimento (velocità presunta)	<input type="checkbox"/> Crollo, colata rapida di detrito o fango, aree con crolli diffusi (da molto rapido ad estremamente rapido)	<input checked="" type="checkbox"/> Scorrimento rotazionale o traslativo, aree con franosità diffusa (da rapido a lento)	<input type="checkbox"/> Colamenti, deformazioni gravitative profonde (da lento ad estremamente lento)
Intensità presunta del fenomeno rispetto alle conseguenze	<input type="checkbox"/> Lieve 10% del valore economico di una singola abitazione (es. disaggio blocchi instabili)	<input checked="" type="checkbox"/> Media Intervento tecnico supportabile per un gruppo ristretto di abitazioni o piccole lottizzazioni (es. realizzazione di strutture paramassi; drenaggio di zone instabili di piccole dimensioni)	<input type="checkbox"/> Elevata Intervento tecnico specifico altamente qualificato, interessante un'area geografica estesa rispetto all'estensione degli elementi a rischio (es. stabilizzazione di uno scivolamento di terreno di grandi dimensioni; consolidamento di una parete rocciosa)
			<input type="checkbox"/> Molto elevata Non è possibile alcun intervento tecnico ad un costo accettabile per la collettività (es. scivolamento o crollo catastrofico)

Note:

Di questa frana si hanno notizie dal novembre 1982, non sono però stati segnalati danni né all'abitazione che sovrasta la zona, né al campo coltivato interessato dalla frana stessa. Un altro movimento franoso è stato segnalato nel medesimo posto nel maggio del 1987, dove i danni prodotti sono stati al cortile dell'abitazione soprastante la frana.

Causa di innesco del fenomeno:

- precipitazione
- scosse sismiche
- erosione al piede
- condizioni fisiche del materiale
- condizioni strutturali del materiale
- attività antropiche (scavi, vibrazioni indotte, variazioni di livello invasi artificiali, .

Altro _____

VULNERABILITA' ED ESPOSIZIONE

Per ognuno degli elementi a rischio presenti nell'area interessata indicare il danno atteso per il verificarsi del fenomeno franoso.

ESPOSIZIONE (elementi a rischio)	VULNERABILITA' (danno atteso)		
	Danno lieve	Danno medio	Danno grave
Presenza di un centro abitato ISTAT	<input type="checkbox"/>	<input checked="" type="checkbox"/>	<input type="checkbox"/>
Presenza insediamenti produttivi	<input type="checkbox"/>	<input type="checkbox"/>	<input type="checkbox"/>
Presenza di industrie a rischio	<input type="checkbox"/>	<input type="checkbox"/>	<input type="checkbox"/>
Presenza di lifelines (oleodotti, elettrodotti,	<input type="checkbox"/>	<input type="checkbox"/>	<input type="checkbox"/>
Linee di comunicazioni principali (autostrade, strade statali di grande comunicazione, linee ferroviarie principali)	<input type="checkbox"/>	<input type="checkbox"/>	<input type="checkbox"/>
Linee di comunicazioni secondarie (strade provinciali, strade comunali, altre ferrovie)	<input type="checkbox"/>	<input type="checkbox"/>	<input type="checkbox"/>
Presenza di beni culturali	<input type="checkbox"/>	<input type="checkbox"/>	<input type="checkbox"/>

Per quanto riguarda le persone coinvolte indicare il numero per ciascuna delle caselle sottoindicate.

Numero di persone potenzialmente coinvolte.	Soggette a rischio diretto	Soggette a rischio indiretto	Soggette a rischio di perdita di abitazione
---	----------------------------	------------------------------	---

Descrizione sintetica del danno atteso che chiarisca le scelte effettuate nella tabella precedente

La ripresa dell'evoluzione potrebbe coinvolgere i soprastanti edifici.



AUTORITA' DI BACINO NAZIONALE DEL FIUME ADIGE

PIANO STRALCIO PER LA TUTELA DAL RISCHIO IDROGEOLOGICO - BACINO DELL' ADIGE- REGIONE DEL VENETO
AREE IN DISSESTO DA VERSANTE -VARIANTE-

SOTTOBACINO: ADIGE - CHIAMPO

Cod.: 230080700

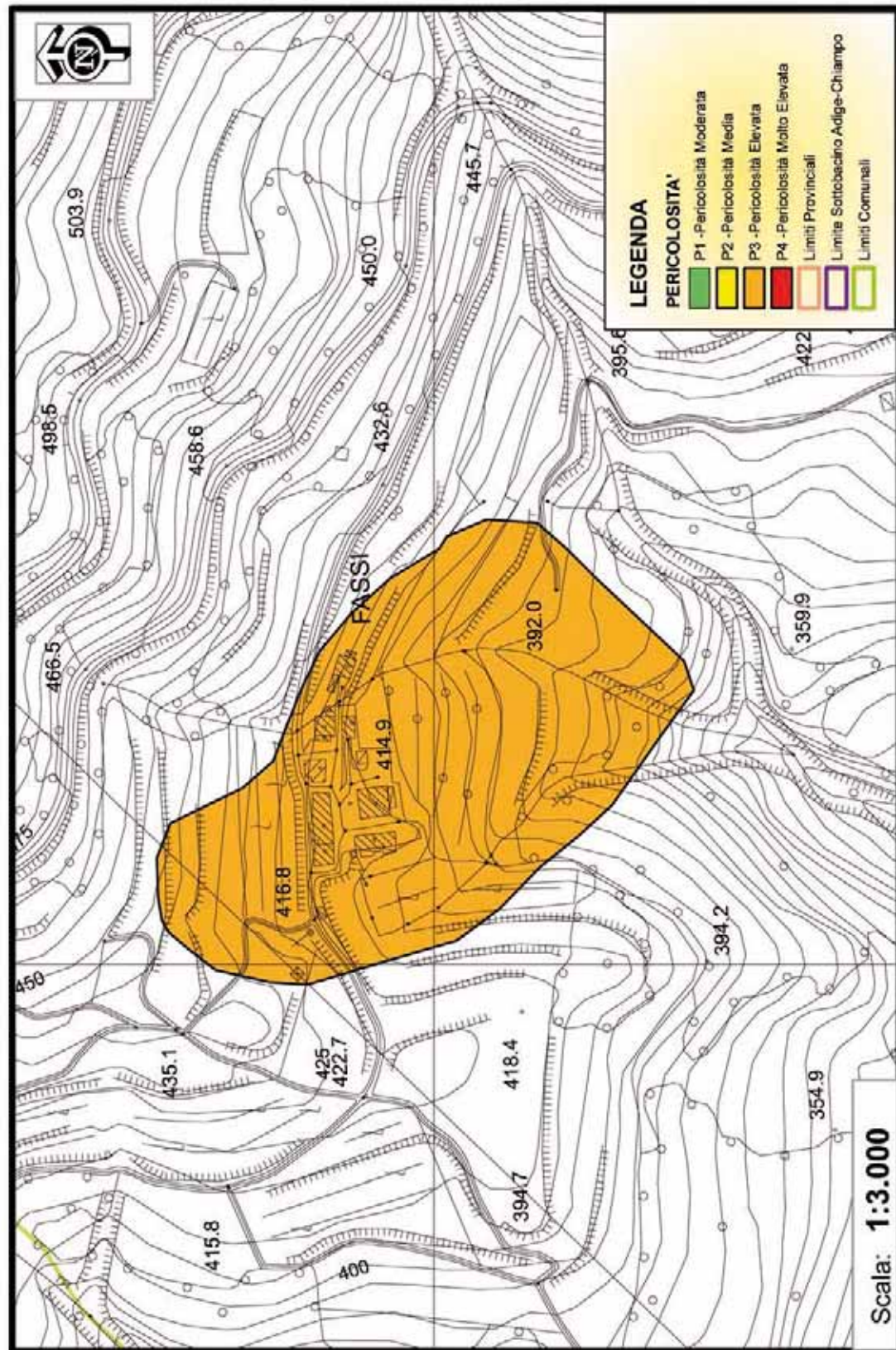

Scheda informativa per gli interventi connessi ai movimenti franosi

*(ex. Comma 2 art.1 decreto legge 180/98 e legge di conversione 3 agosto 1998 n.267 “
Misure urgenti per la prevenzione del rischio idrogeologico...”)*

GENERALITA'

Regione o Provincia Autonoma	VENETO
Provincia	VERONA
Comune	Montecchia di Crosara
Località	Fazzi

-Descrizione sintetica del problema con cenni sulla situazione idrologica, idraulica, geologica e morfologica e, ove disponibile, analisi storica:

-Grado di conoscenza del fenomeno

- Esistenza di studi precedenti quali relazioni, pubblicazioni, indagini
- Analisi storica della situazione
- Monitoraggio in corso
- Presenza progetto di massima
- Presenza progetto esecutivo

-Finanziamento richiesto **€. 150.000**

-Tempi previsti per l'inizio dell'intervento

- inizio lavori entro una anno
- inizio lavori entro sei mesi
- Inizio lavori immediato

-Compatibilità con regimi vincolistici esistenti

- Esistenza vincoli urbanistici

Descrizione:

Cartografia di riferimento

Tipo di carta	Scala	Denominazione
Tavoletta o Sezione IGM		124083
Carta Tecnica Regionale	1:3000	
Altro(indicare)		

Superficie totale interessata dal fenomeno: mq **35100**

INTERVENTI

Descrizione sintetica dell'intervento

Drenaggi e consolidamento area in movimento con rifacimento muro di contenimento lungo la strada.

PERICOLOSITA'

Per ognuno dei fattori indicati sulla sinistra segnare la classe più appropriata

Stato di attività	<input type="checkbox"/> ATTIVA continua, stagionale	<input checked="" type="checkbox"/> ATTIVA sospesa, ricorrente	<input type="checkbox"/> QUIESCIENTE
Segni di attivazione o riattivazione imminente	<input type="checkbox"/> Freschi e numerosi	<input checked="" type="checkbox"/> Presenti	<input type="checkbox"/> Assenti
Volume mobilizzabile	<input type="checkbox"/> > 500.000 mq	<input type="checkbox"/> compreso tra 10.000 e 500.000 mq	<input checked="" type="checkbox"/> < 10.000 mq
Tipologia principale di frana. Nel caso di frane miste o complesse, indicare quella che controlla la velocità presunta del movimento (velocità presunta)	<input type="checkbox"/> Crollo, colata rapida di detrito o fango, aree con crolli diffusi (da molto rapido ad estremamente rapido)	<input checked="" type="checkbox"/> Scorrimento rotazionale o traslativo, aree con franosità diffusa (da rapido a lento)	<input type="checkbox"/> Colamenti, deformazioni gravitative profonde (da lento ad estremamente lento)
Intensità presunta del fenomeno rispetto alle conseguenze	<input type="checkbox"/> Lieve 10% del valore economico di una singola abitazione (es. disaggio blocchi instabili)	<input checked="" type="checkbox"/> Media Intervento tecnico supportabile per un gruppo ristretto di abitazioni o piccole lottizzazioni (es. realizzazione di strutture paramassi; drenaggio di zone instabili di piccole dimensioni)	<input type="checkbox"/> Elevata Intervento tecnico specifico altamente qualificato, interessante un'area geografica estesa rispetto all'estensione degli elementi a rischio (es. stabilizzazione di uno scivolamento di terreno di grandi dimensioni; consolidamento di una parete rocciosa)
			<input type="checkbox"/> Molto elevata Non è possibile alcun intervento tecnico ad un costo accettabile per la collettività (es. scivolamento o crollo catastrofico)

Note:

Evento nel maggio 1987. Nella medesima area si era verificato anche un movimento precedente nel 1985 che ha interrotto la strada di accesso alla loc. Fazzi. Il materiale coinvolto nel dissesto è costituito da depositi colluviali argillosi poggianti su vulcanoclastiti e basalti alterati superficialmente, che costituiscono il substrato roccioso stabile, ubicato a circa 5 metri da piano campagna.

Causa di innesco del fenomeno:

- precipitazione
- scosse sismiche
- erosione al piede
- condizioni fisiche del materiale
- condizioni strutturali del materiale
- attività antropiche (scavi, vibrazioni indotte, variazioni di livello invasi artificiali, .

Altro _____

VULNERABILITA' ED ESPOSIZIONE

Per ognuno degli elementi a rischio presenti nell'area interessata indicare il danno atteso per il verificarsi del fenomeno franoso.

ESPOSIZIONE (elementi a rischio)	VULNERABILITA' (danno atteso)		
	Danno lieve	Danno medio	Danno grave
Presenza di un centro abitato ISTAT	<input checked="" type="checkbox"/>	<input type="checkbox"/>	<input type="checkbox"/>
Presenza insediamenti produttivi	<input type="checkbox"/>	<input type="checkbox"/>	<input type="checkbox"/>
Presenza di industrie a rischio	<input type="checkbox"/>	<input type="checkbox"/>	<input type="checkbox"/>
Presenza di lifelines (oleodotti, elettrodotti,	<input type="checkbox"/>	<input type="checkbox"/>	<input type="checkbox"/>
Linee di comunicazioni principali (autostrade, strade statali di grande comunicazione, linee ferroviarie principali)	<input type="checkbox"/>	<input type="checkbox"/>	<input type="checkbox"/>
Linee di comunicazioni secondarie (strade provinciali, strade comunali, altre ferrovie)	<input checked="" type="checkbox"/>	<input type="checkbox"/>	<input type="checkbox"/>
Presenza di beni culturali	<input type="checkbox"/>	<input type="checkbox"/>	<input type="checkbox"/>

Per quanto riguarda le persone coinvolte indicare il numero per ciascuna delle caselle sottoindicate.

Numero di persone potenzialmente coinvolte.	Soggette a rischio diretto	Soggette a rischio indiretto	Soggette a rischio di perdita di abitazione

Descrizione sintetica del danno atteso che chiarisca le scelte effettuate nella tabella precedente

Il movimento potrebbe coinvolgere le abitazioni inducendo danni strutturali.
