

AUTORITA' DI BACINO NAZIONALE DELL'ADIGE

PIANO STRALCIO PER LA TUTELA DAL RISCHIO IDROGEOLOGICO

BACINO DELL'ADIGE - REGIONE VENETO

Adottato dal Comitato Istituzionale con deliberazione n. 01/2005 del 15 febbraio 2005

Approvato con D.P.C.M. 27 aprile 2006

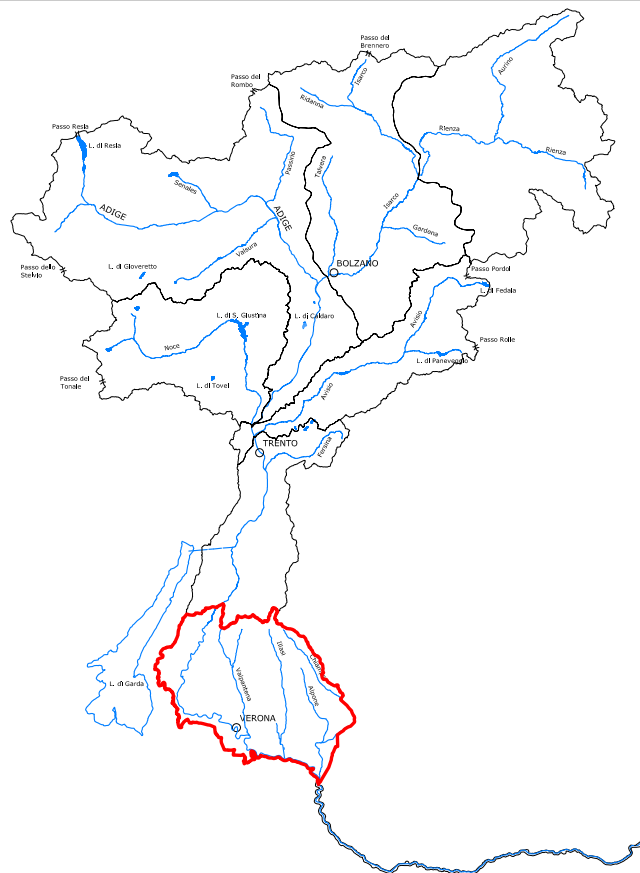

INDIVIDUAZIONE E PERIMETRAZIONE DELLE AREE
A RISCHIO IDRAULICO, DA FRANA E DA COLATA DETRITICA
(L. 267/1998, L. 226/1999, L. 365/2000, D.P.C.M. 29.9.1998 e L. 183/1989)

PERIMETRAZIONE DELLE AREE A PERICOLO DI FRANA
O COLATA DETRITICA E RELATIVE SCHEDE INFORMATIVE

1^a VARIANTE

AREE IN DISSESTO DA VERSANTE

Variante adottata con delibera C.I. n. 2/2010 del 21.12.2010



AUTORITA' DI BACINO NAZIONALE DEL FIUME ADIGE
PIANO STRALCIO PER LA TUTELA DAL RISCHIO IDROGEOLOGICO - BACINO DELL' ADIGE- REGIONE DEL VENETO
AREE IN DISSESTO DA VERSANTE -VARIANTE-

COMUNE DI DOLCE'

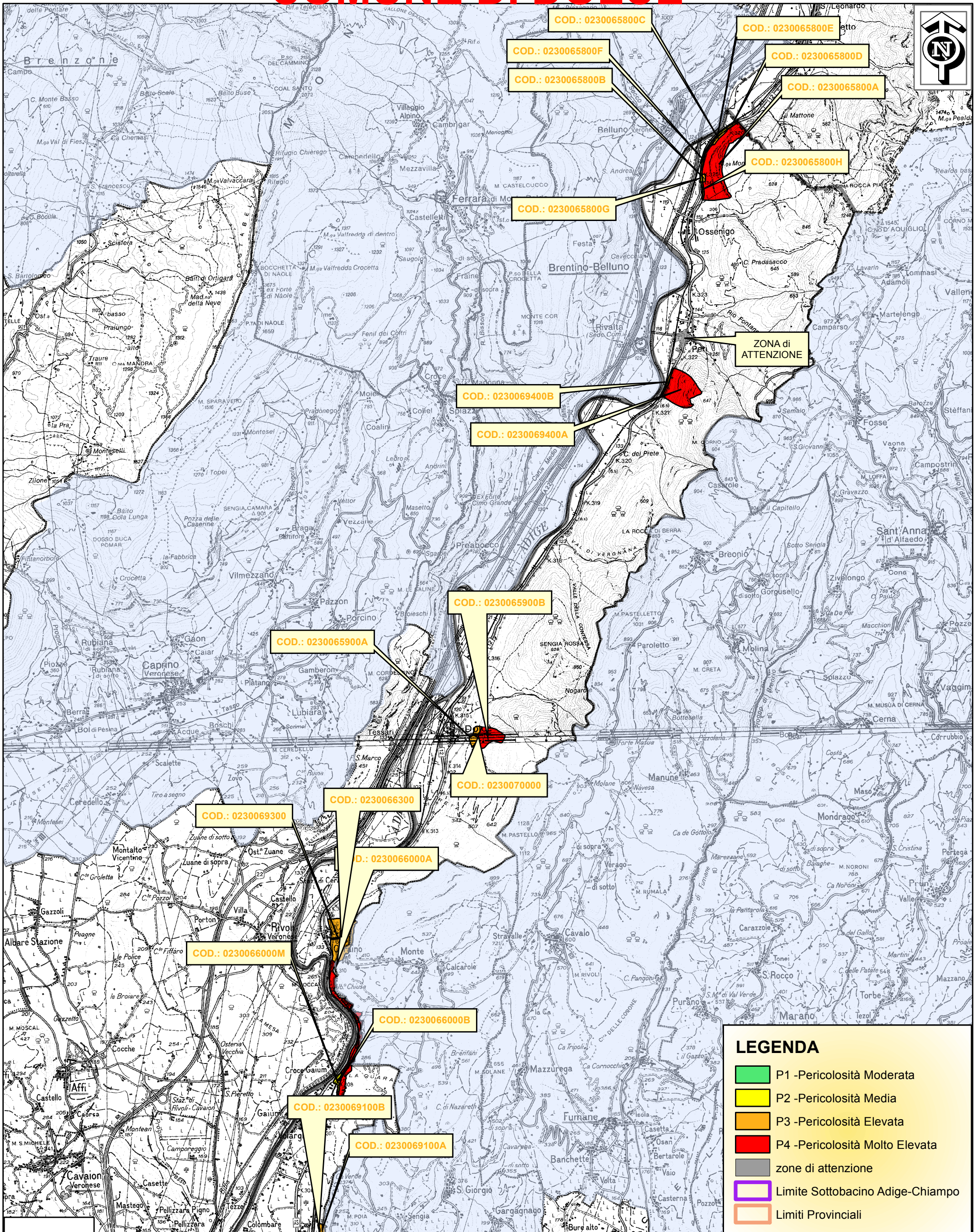



AUTORITA' DI BACINO NAZIONALE DEL FIUME ADIGE

PIANO STRALCIO PER LA TUTELA DAL RISCHIO IDROGEOLOGICO - BACINO DELL' ADIGE- REGIONE DEL VENETO
AREE IN DISSESTO DA VERSANTE - Zona di Attenzione -

SOTTOBACINO: ADIGE - CHIAMPO

