

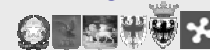

# LA CONSULTAZIONE DELLE MAPPE

Dott. Renato Angheben

Autorità di Bacino del fiume Adige



**Gli esiti delle elaborazioni ad oggi realizzate nell'ambito del Distretto delle Alpi Orientali che sono a disposizione sono riferibili**

- alle altezze idriche nelle aree allagabili
- alla classificazione del rischio

**per i tre diversi scenari (TR=30, TR=100, TR=300)**

**La rappresentazione cartografica è riprodotta in tavole a scala 1:25.000 e con base topografica "World Topo Map"**

- Cosa?
- Come?
- Quando?

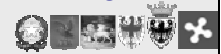

- **Cosa?**
- Come?
- Quando?



- **Cosa?**
- Come?
- Quando?

# PIANO DI GESTIONE DEL RISCHIO DI ALLUVIONI 2015-2021

DIRETTIVA ALLUVIONI 2007/60/CE

Percorso di informazione, comunicazione e partecipazione

DISTRETTO IDROGRAFICO  
DELLE ALPI ORIENTALI

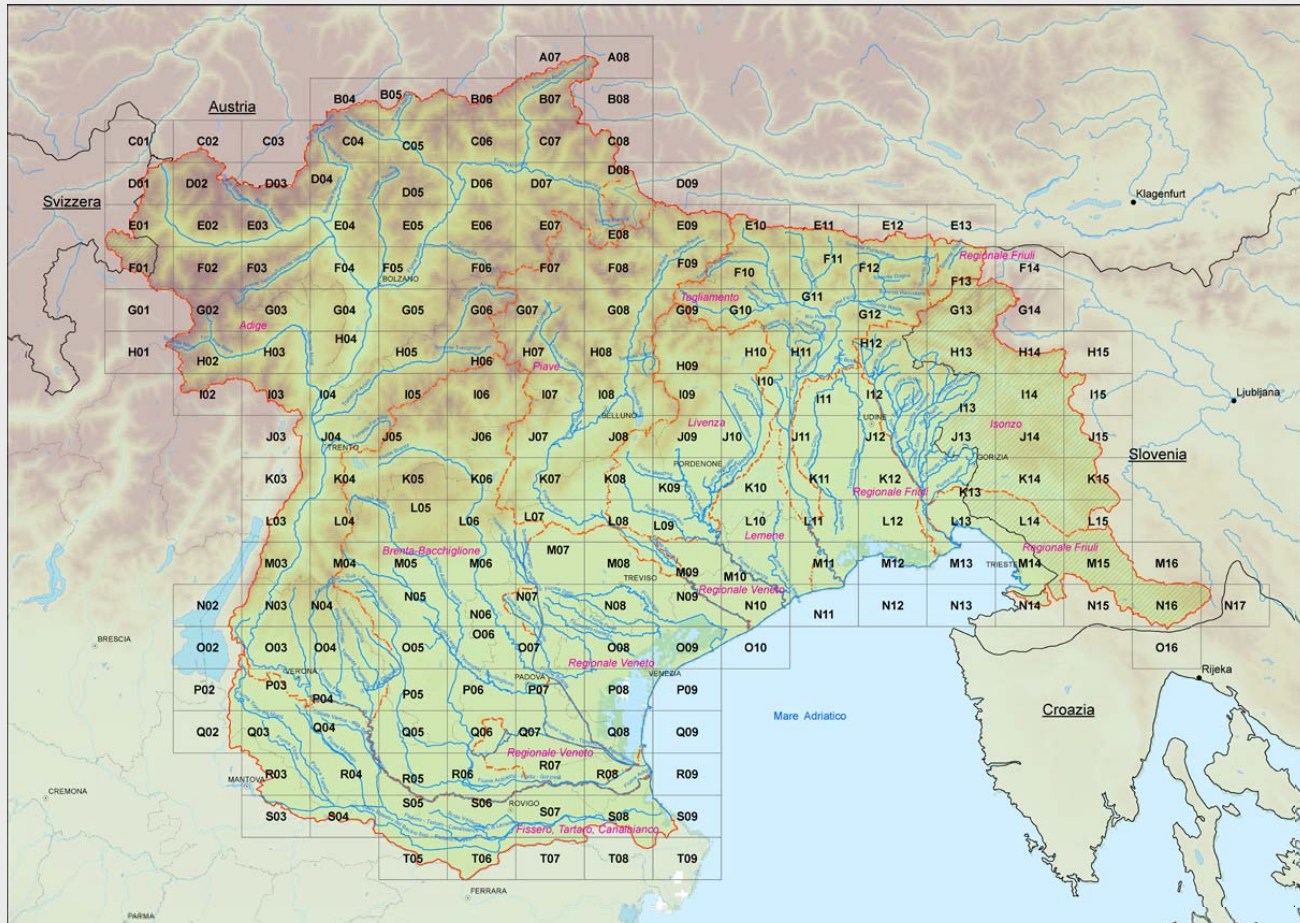

- Cosa?
- Come?
- Quando?

VERONA 18 NOVEMBRE 2013

RENATO ANGHEBEN  
Autorità di Bacino

LA CONSULTAZIONE DELLE MAPPE

Autorità di Bacino dei fiumi Isonzo, Tagliamento,  
Livenza Piave, Brenta-Bacchiglione

Autorità di Bacino del fiume Adige

[www.alpiorientali.it](http://www.alpiorientali.it)



www.alpiorientali.it

DISTRETTO IDROGRAFICO  
DELLE ALPI ORIENTALI

Home Il Distretto Amministrazione Trasparente Piano di Gestione Acqua **Piano di Gestione del Rischio Alluvioni** PEC: alpiorientali@legalmail.it

Sei qui: Home > Il Distretto > Chi siamo

### Il distretto

#### Chi siamo

Dove siamo

### Argomenti più letti

- Home page
- Elenco osservazioni
- Presentazione
- Presentazione
- Materiale soggetto ad osservazioni

### Ultimi inserimenti

- mappe\_FHRM
- servizio\_mappe\_FHRM
- La Laguna di Venezia
- Sede di Trento
- Sede di Venezia

L'ambito territoriale del Distretto delle Alpi Orientali comprende i seguenti **bacini idrografici**:

- il bacino di rilievo nazionale dell'Adige ai sensi della legge 18 maggio 1989 n.183;
- i bacini di rilievo nazionale di Isonzo, Tagliamento, Livenza, Piave, Brenta-Bacchiglione (Alto Adriatico) ai sensi della legge 18 maggio 1989 n.183;
- i bacini interregionali del Lemene e del Fissero-Tartaro-Canalbianco ai sensi della legge 18 maggio 1989 n.183;
- i bacini regionali del Veneto e del Friuli-Venezia Giulia ai sensi della legge 18 maggio 1989 n.183;
- la laguna di Venezia ed il suo bacino scolante ex lege 29 novembre 1984 n.798.



• Cosa?

• Come?

• Quando?

VERONA 18 NOVEMBRE 2013

RENATO ANGHEBEN  
Autorità di Bacino

LA CONSULTAZIONE DELLE MAPPE

Autorità di Bacino dei fiumi Isonzo, Tagliamento,  
Livenza Piave, Brenta-Bacchiglione

Autorità di Bacino del fiume Adige

www.alpiorientali.it



## DIRETTIVA ALLUVIONI 2007/60/CE

### Piano di gestione del rischio di alluvioni

DISTRETTO IDROGRAFICO  
DELLE ALPI ORIENTALI



Home | Il Distretto | Amministrazione Trasparente | Piano di Gestione Acque | Piano di Gestione del Rischio Alluvioni | PEC: alpiorientali@legalmail.it

Sei qui: Home > Piano di Gestione del Rischio Alluvioni > Consultazione mappe

Cerca...

### Piano di Gestione del Rischio Alluvioni

In Primo Piano

Presentazione

**Consultazione mappe**

Accesso al Servizio

Normativa

Documenti

Partecipazione

Siti utili, Riferimenti e Contatti

### Argomenti più letti

- Home page
- Elenco osservazioni
- Presentazione
- Presentazione
- Materiale soggetto ad osservazioni

Gli esiti delle elaborazioni ad oggi realizzate nell'ambito del Distretto delle Alpi Orientali, riferibili alle altezze idriche nelle aree allagabili e alla classificazione del rischio, sono disponibili su rappresentazione cartografica riprodotta in tavole a scala 1:25.000 e con base topografica "World Topo Map".

Essendo le tavole impostate sulla dimensione standard UNI A1, per organizzare al meglio la rappresentazione della vastità del territorio del distretto, è stata definita una griglia con l'area di copertura di ogni singolo elemento (foglio), individuato con un codice che fa riferimento alla riga e alla colonna della griglia (es: N12).

Per ogni singolo foglio sono disponibili le tavole relative alle serie tematiche sopra richiamate, accessibili cliccando sui fogli di interesse.

Accedi al Servizio per la visualizzazione e lo scarico delle mappe descritte

- Cosa?
- Come?
- Quando?

VERONA 18 NOVEMBRE 2013

RENATO ANGHEBEN  
Autorità di Bacino

LA CONSULTAZIONE DELLE MAPPE

Autorità di Bacino dei fiumi Isonzo, Tagliamento,  
Livenza Piave, Brenta-Bacchiglione

Autorità di Bacino del fiume Adige  
www.alpiorientali.it



- Piano di Gestione del Rischio Alluvioni**
- In Primo Piano
- Presentazione
- Consultazione mappe
- Accesso al Servizio**
- Normativa
- Documenti
- Partecipazione
- Siti utili, Riferimenti e Contatti

- Argomenti più letti**
- Home page
- Elenco osservazioni
- Presentazione
- Presentazione
- Materiale soggetto ad osservazioni

- Ultimi inserimenti**
- mappe\_FHRM
- servizio\_mappe\_FHRM
- La Laguna di Venezia
- Sede di Trento
- Sede di Venezia

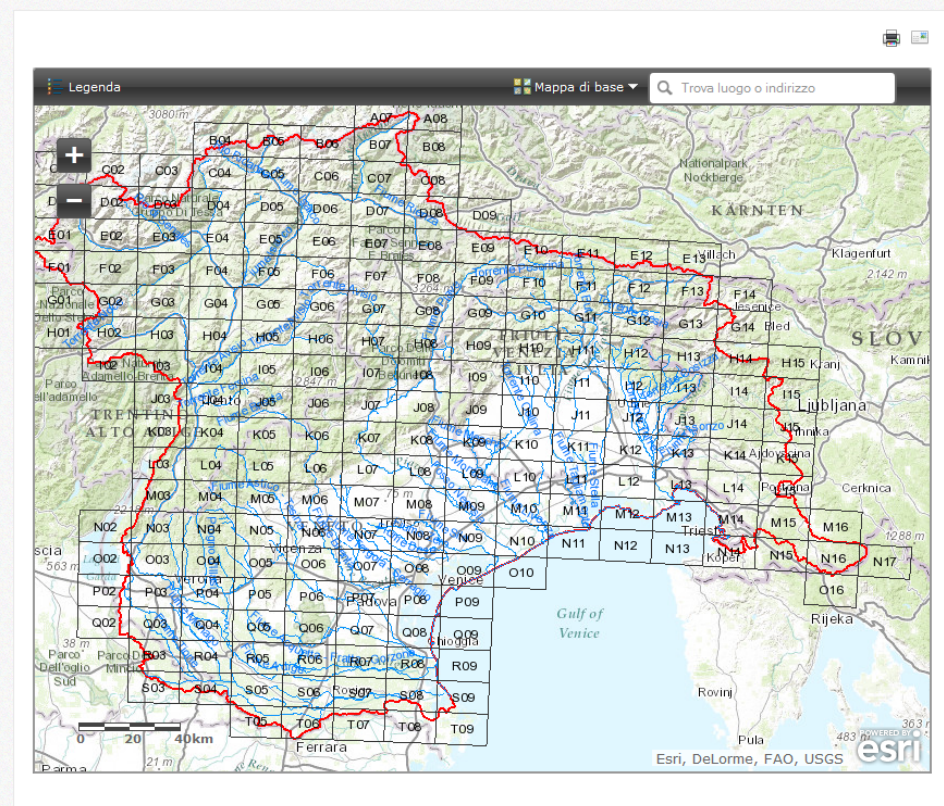

- Cosa?
- Come?
- Quando?

VERONA 18 NOVEMBRE 2013

RENATO ANGHEBEN  
Autorità di Bacino

## LA CONSULTAZIONE DELLE MAPPE

Autorità di Bacino dei fiumi Isonzo, Tagliamento, Livenza Piave, Brenta-Bacchiglione

Autorità di Bacino del fiume Adige

www.alporientali.it





- Piano di Gestione del Rischio Alluvioni**
- In Primo Piano
- Presentazione
- Consultazione mappe
- Accesso al Servizio**
- Normativa
- Documenti
- Partecipazione
- Siti utili, Riferimenti e Contatti

- Argomenti più letti**
- Home page
- Elenco osservazioni
- Presentazione
- Presentazione
- Materiale soggetto ad osservazioni

- Ultimi inserimenti**
- mappe\_FHRM
- servizio\_mappe\_FHRM
- La Laguna di Venezia
- Sede di Trento
- Sede di Venezia

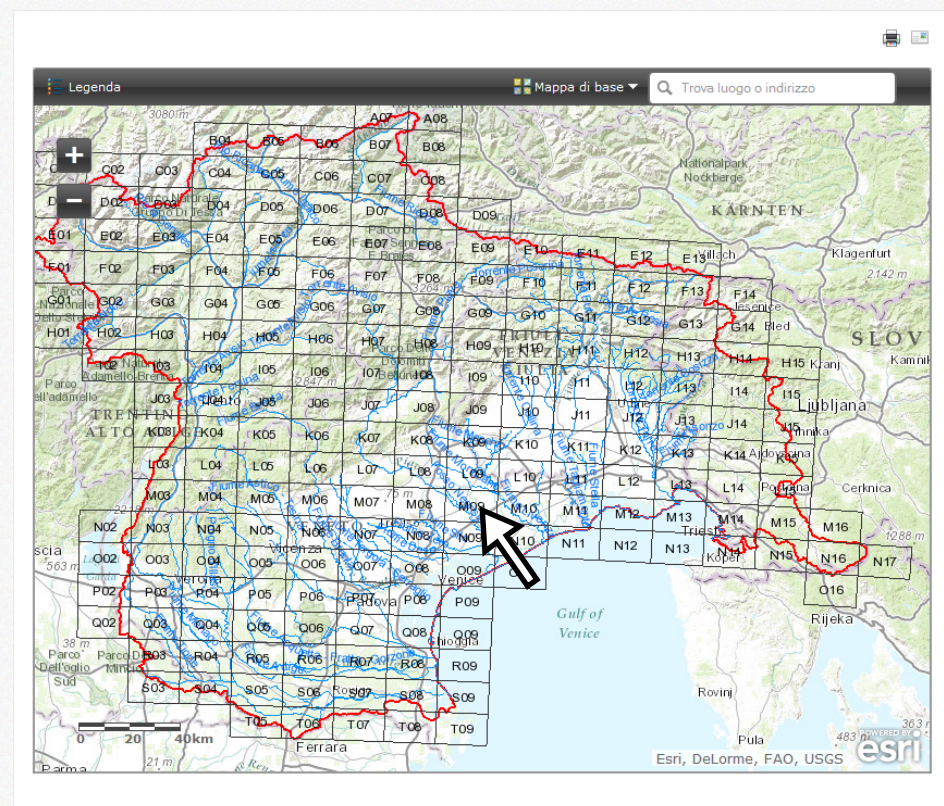

- Cosa?
- Come?
- Quando?

VERONA 18 NOVEMBRE 2013

RENATO ANGHEBEN  
Autorità di Bacino

## LA CONSULTAZIONE DELLE MAPPE

Autorità di Bacino dei fiumi Isonzo, Tagliamento, Livenza Piave, Brenta-Bacchiglione

Autorità di Bacino del fiume Adige  
www.alpiorientali.it



Home Il Distretto Amministrazione Trasparente Piano di Gestione Acque Piano di Gestione del Rischio Alluvioni PEC: alpriorientali@legalmail.it

Sei qui: Home > Piano di Gestione del Rischio Alluvioni

### Piano di Gestione del Rischio Alluvioni

In Primo Piano

Presentazione

Consultazione mappe

**Accesso ai Servizi**

Normativa

Documenti

Partecipazione

Siti utili, Riferimenti

### Argomenti

- Home page
- Elenco osservazioni
- Presentazione
- Presentazione
- Materiale soggette osservazioni

### Ultimi inserimenti

- mappe\_FHRM
- servizio\_mappe
- La Laguna di Venezia
- Sede di Trento
- Sede di Venezia

#### Foglio: M09

Bacini Lemene, Livenza, Piave, Regionale Veneto

|   |                          |
|---|--------------------------|
| Mappa delle altezze idriche - scenario di bassa probabilità | <a href="#">Link PDF</a> |
| Mappa delle altezze idriche - scenario di media probabilità | <a href="#">Link PDF</a> |
| Mappa delle altezze idriche - scenario di alta probabilità  | <a href="#">Link PDF</a> |
| Mappa del rischio - scenario di bassa probabilità           | <a href="#">Link PDF</a> |
| Mappa del rischio - scenario di media probabilità           | <a href="#">Link PDF</a> |
| Mappa del rischio - scenario di alta probabilità            | <a href="#">Link PDF</a> |

Zoom a

Esri, DeLorme, FAO, USGS

- Cosa?
- **Come?**
- Quando?



**Quando la disponibilità delle mappe sul sito del  
Distretto?**

**A conclusione di questo ciclo di  
consultazione e quindi dal 20  
novembre prossimo**

- Cosa?
- Come?
- **Quando?**



**Nel mese di dicembre è previsto un ulteriore ciclo di incontri, questa volta programmati per focal point, durante i quali saranno raccolte considerazioni e osservazioni in merito alle mappe pubblicate.** Questi incontri si terranno secondo il seguente calendario:

| Focal Point         | Bacini idrografici di riferimento  | Data                       | Orario         | Indirizzo   |
|---------------------|--|----------------------------|----------------|---|
| TREVISO/<br>BELLUNO | Piave, Sile, Pianura tra Livenza e Piave   | Martedì 3 Dicembre 2013    | 15.00<br>18.00 | Auditorium della Provincia di Treviso – via Cal di Breda 116 Treviso                  |
| PADOVA              | Brenta-Bacchiglione  | Mercoledì 4 dicembre 2013  | 15.00<br>18.00 | Sala Convegni della Provincia di Padova – Piano Terra Piazza Bardella 2 Padova        |
| VERONA              | Adige, Fissero-Tartaro-Canalbianco   | Lunedì 9 Dicembre 2013     | 15.00<br>18.00 | Sala della Loggia Fra' Giocondo della Provincia di Verona – Piazza dei Signori Verona |
| UDINE               | Tagliamento, Tributari della laguna di Marano e Grado, Slizza, coste Friuli Venezia Giulia | Martedì 10 Dicembre 2013   | 15.00<br>18.00 | Auditorium della Regione Autonoma Friuli Venezia Giulia – via Sabbadini 31 Udine      |
| VENEZIA             | Bacino scolante laguna di Venezia, coste Veneto  | Giovedì 12 Dicembre 2013   | 15.00<br>18.00 | Auditorium della Provincia di Venezia – via Forte Marghera 191 Mestre                 |
| PORDENONE           | Livenza, Lemene  | Lunedì 16 Dicembre 2013    | 15.00<br>18.00 | Auditorium della Regione Autonoma Friuli Venezia Giulia – Via Roma 2 Pordenone        |
| GORIZIA             | Isonzo, Levante  | Mercoledì 18 Dicembre 2013 | 15.00<br>18.00 | Auditorium della Regione Autonoma Friuli Venezia Giulia – Via Roma 5 Gorizia          |

- Cosa?
- Come?
- Quando?



### ATTIVITÀ DI IMPLEMENTAZIONE DELLA DIRETTIVA 2007/60 E DEL D.LGS 49/2010:

### PREDISPOSIZIONE DELLE MAPPE DI ALLAGABILITÀ E RISCHIO

Venezia, novembre 2013

Autorità di Bacino dei fiumi Isonzo, Tagliamento, Livenza Piave, Brenta-Bacchiglione      Autorità di Bacino del fiume Adige  
Segreteria organizzativa: tel +39.041.714444 - email: consultazione@alpiorientali.it - sito internet: www.alpiorientali.it/alluvioni2007

- Cosa?
- Come?
- Quando?

VERONA 18 NOVEMBRE 2013

RENATO ANGHEBEN  
Autorità di Bacino

## LA CONSULTAZIONE DELLE MAPPE

Autorità di Bacino dei fiumi Isonzo, Tagliamento,  
Livenza Piave, Brenta-Bacchiglione

Autorità di Bacino del fiume Adige  
www.alpiorientali.it



Grazie per l'attenzione

- Cosa?
- Come?
- Quando?