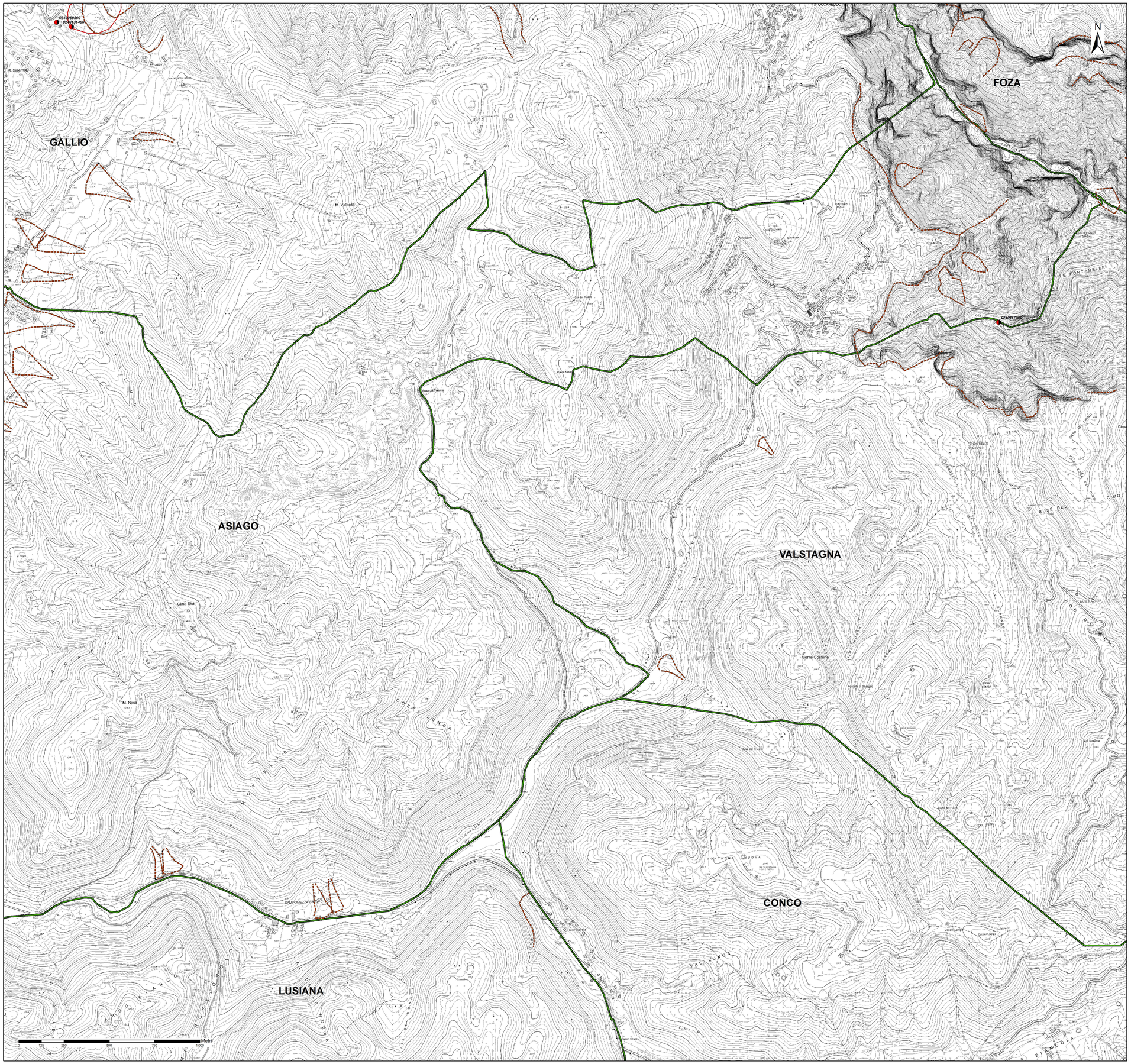

INQUADRAMENTO DELLA TAVOLA

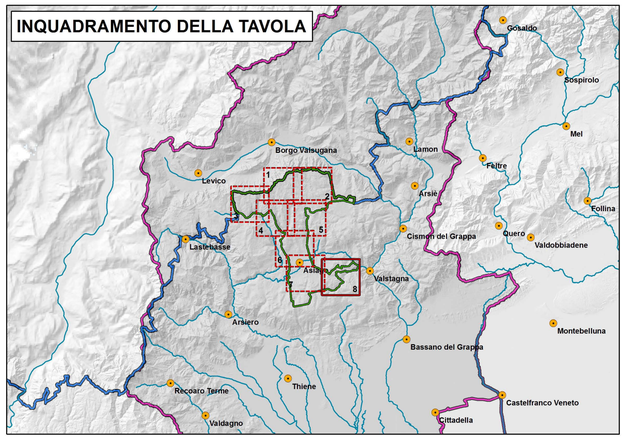

PIANO ASSETTO IDROGEOLOGICO P.A.I.

Perimetrazione e classi di pericolosità geologica

- P1 - Pericolosità geologica moderata
- P2 - Pericolosità geologica media
- P3 - Pericolosità geologica elevata
- P4 - Pericolosità geologica molto elevata

0930062200A Codice identificativo della perimetrazione geologica P.A.I. ad esclusione delle colate rapide

0930062200A-CR Codice identificativo della perimetrazione geologica P.A.I. relativo alle sole colate rapide

Indicazione delle zone di pericolosità e di attenzione idraulica*

* cfr. cartografia idraulica

OPERE DI DIFESA

- Opere di difesa a sviluppo lineare

LIMITI AMMINISTRATIVI

- Limite Comunale
- Limite Regionale
- Limite di Bacino

ZONE DI ATTENZIONE GEOLOGICA

QUADRO CONOSCITIVO COMPLEMENTARE AL P.A.I. PROVENIENTE DA FONTI INFORMATIVE DIVERSE

Dissesti franosi recenti - fonte informativa Autorità di Bacino Alto Adriatico

- Localizzazione indicativa dissesto franoso recente non delimitato
- Dissesto franoso delimitato

Dissesti franosi recenti - fonte informativa Regione del Veneto / Province

- Localizzazione dissesto franoso recente non delimitato

Banca dati I.F.F.I. - Inventario dei fenomeni franosi in Italia

- Localizzazione dissesto franoso non delimitato
- Dissesto franoso delimitato

0930062200 Codice identificativo dei dissesti franosi I.F.F.I.

Piani Territoriali di Coordinamento Provinciale - P.T.C.P.

- Localizzazione dissesto franoso non delimitato
- Dissesto franoso delimitato
- Indicazione o schematizzazione di un elemento geomorfologico connesso a fenomeni di instabilità

Autorità di Bacino

DEI FIUMI ISONZO,TAGLIAMENTO, LIVENZA, PIAVE, BRENTA-BACCHIGLIONE

Piano stralcio per l'Assetto Idrogeologico del bacino idrografico del fiume Brenta-Bacchiglione

D.Lgs. 152/2006

Carta della pericolosità geologica

Comune di Asiago (VI)

Tavola 8 di 8

Rappresentazione su Carta Tecnica Regionale
Gauss-Boaga fuso ovest

Comitato Istituzionale del - D.P.C.M. del

Redatto: Venezia, febbraio 2012

Elaborazioni a cura della Segreteria Tecnica dell'Autorità di Bacino