DOGNA

MALBORGHETTO-VALBRUNA

CHIUSAFORTE

RESIA

INQUADRAMENTO DELLA TAVOLA

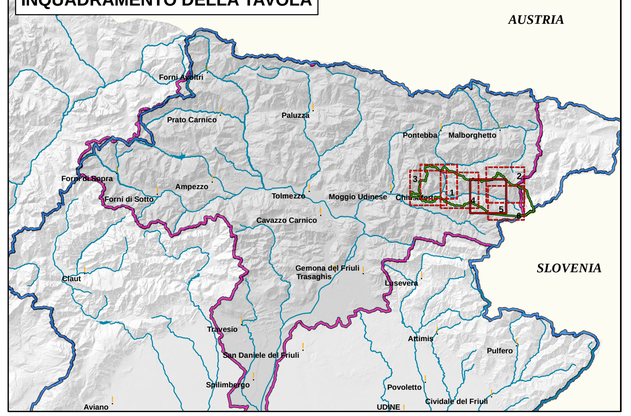

PIANO ASSETTO IDROGEOLOGICO P.A.I.

Perimetrazione e classi di pericolosità geologica

- P1 - Pericolosità geologica moderata
- P2 - Pericolosità geologica media
- P3 - Pericolosità geologica elevata
- P4 - Pericolosità geologica molto elevata

0930062200A — Codice identificativo della perimetrazione geologica P.A.I. ad esclusione delle colate rapide

0930062200A-CR — Codice identificativo della perimetrazione geologica P.A.I. relativo alle sole colate rapide

Indicazione delle zone di pericolosità e di attenzione idraulica*

* cfr. cartografia idraulica

ZONE DI ATTENZIONE GEOLOGICA

QUADRO CONOSCITIVO COMPLEMENTARE AL P.A.I. PROVENIENTE DA FONTI INFORMATIVE DIVERSE

Dissesti franosi recenti - fonte informativa Autorità di Bacino / Regione

Dissesto franoso delimitato

Banca dati I.F.F.I. - Inventario dei fenomeni franosi in Italia

Localizzazione dissesto franoso non delimitato

0930062200 — Codice identificativo dei dissesti franosi I.F.F.I.

ELEMENTI A RISCHIO

- R1 - Rischio moderato
- R2 - Rischio medio
- R3 - Rischio elevato
- R4 - Rischio molto elevato

LIMITI AMMINISTRATIVI

- Limite Comunale
- Limite Regionale
- Limite di Bacino

OPERE DI DIFESA

- Opere di difesa a sviluppo puntuale
- Opere di difesa a sviluppo lineare
- Opere di difesa a sviluppo areale

Autorità di Bacino Distrettuale delle Alpi Orientali

Piano stralcio per l'Assetto Idrogeologico del bacino idrografico del fiume Fella*

D.Lgs. 152/2006

Carta della pericolosità geologica

Comune di Chiusaforte (UD)
Tavola 5 di 6

ALLEGATO CARTOGRAFICO AL DECRETO DEL SEGRETARIO GENERALE n. 56 del 23.12.2021
Aggiornamento ai sensi dell'art. 6, comma 1, lettera C delle Norme di Attuazione del Piano

Rappresentazione su Carta Tecnica Regionale Gauss-Boaga fuso est

***Sono inclusi i soli Comuni di: Malborghetto-Valbruna, Pontebba, Chiusaforte, Dogna, Moggio Udinese, Resiutta, Tarvisio, per gli effetti della O.P.C.M. n° 3309 del 18.09.2003**

Comitato Istituzionale del 22 dicembre 2014 - D.P.C.M. del 13 novembre 2015 - G.U. n. 51 del 2 marzo 2016

Redatto: Venezia, giugno 2012 - Modificato: Venezia, dicembre 2021

Elaborazioni a cura della Direzione Geologia