



AUTORITA' DI BACINO DISTRETTUALE DELLE ALPI ORIENTALI

Decreti del Segretario Generale n° 11/2022

OGGETTO: D.LGS 152/2006. PIANO STRALCIO PER L'ASSETTO IDROGEOLOGICO DEI BACINI IDROGRAFICI DEI FIUMI ISONZO, TAGLIAMENTO, PIAVE E BRENTA-BACCHIGLIONE (PAI 4 BACINI). INSERIMENTO E MODIFICA DELLE PERIMETRAZIONI CON PERICOLOSITÀ GEOLOGICA NEL COMUNE DI PINZANO AL TAGLIAMENTO (PN). ISTANZA PRESENTATA DAL SERVIZIO GEOLOGICO DELLA REGIONE AUTONOMA FRIULI VENEZIA GIULIA, AI SENSI DELL'ART. 6 COMMA 1 LETTERA C DELLE NORME DI ATTUAZIONE PER IL SU INDICATO COMUNE AFFERENTE AL BACINO IDROGRAFICO DEL FIUME TAGLIAMENTO RICADENTE NEL PAI 4 BACINI.

IL SEGRETARIO GENERALE

VISTO il D. Lgs. 3 aprile 2006 n. 152, parte terza, e successive modificazioni, recante “Norme in materia ambientale” e, in particolare, l’articolo 63 con cui è stata istituita in ciascun distretto idrografico di cui all’articolo 64 l’“Autorità di bacino distrettuale”;

VISTO, in particolare, l’art. 64, comma 1, del citato decreto legislativo 3 aprile 2006, n. 152, come modificato dall’art. 51, comma 2, della legge 28 dicembre 2015, n. 221, che individua il “distretto idrografico delle Alpi orientali”, comprendente i bacini idrografici Adige e Alto Adriatico, già bacini nazionali ai sensi della legge 18 maggio 1989, n. 183; i bacini del Friuli Venezia Giulia e del Veneto, già bacini regionali ai sensi della legge 18 maggio 1989, n. 183 e il Lemene, già bacino interregionale ai sensi della legge 18 maggio 1989, n. 183;

VISTO il Decreto del Presidente del Consiglio dei Ministri 4 aprile 2018 “Individuazione e trasferimento delle unità di personale, delle risorse strumentali e finanziarie delle Autorità di bacino, di cui alla legge n. 183/1989, all’Autorità di bacino distrettuale delle Alpi Orientali e determinazione della dotazione organica dell’Autorità di bacino distrettuale delle Alpi Orientali, ai sensi dell’articolo 63, comma 4, del decreto legislativo 3 aprile 2006, n. 152 e del decreto n. 294 del 25 ottobre 2016”;

VISTO il Piano stralcio per l’Assetto Idrogeologico dei bacini dei fiumi Isonzo, Tagliamento, Piave e Brenta-Bacchiglione (PAI 4 bacini), approvato con DPCM del 21 novembre 2013, pubblicato sulla G.U. n. 97 del 28 aprile 2014;

VISTE le Norme di Attuazione del PAI 4 bacini, e in particolare, l’articolo 6 recante la disciplina relativa agli "Aggiornamenti del Piano";

VISTO il parere n. 2 del 25.01.2022 con il quale la Conferenza Operativa, a maggioranza dei presenti, ha espresso parere favorevole in merito alla proposta di aggiornamento formulata dal Servizio Geologico della Regione Autonoma Friuli Venezia Giulia che prevede l’inserimento delle nuove perimetrazioni con pericolosità geologica n. 0932087700, n. 0932087800, n. 0932087900, n. 0932088000, n. 0932088100, n. 0932088200, n. 0932088300, n. 0932088400, n. 0932088500, n. 0932088600, n. 0932088700, n. 0932088900, n. 0932089000, n. 0932090600, n. 0932090700, n. 0932091200, n. 0932092000, la modifica delle

perimetrazioni con pericolosità geologica n. 0930301400, n. 0930300100A e 0930300100B, n. 0930300400A e n. 0932071900 complete degli elementi a rischio e delle opere di difesa, l'inserimento delle nuove zone di attenzione puntuali n. 0932084900, n. 0932084500, n. 0932087600, n. 0932088800, n. 0932091100, n. 0932091600 e l'inserimento delle opere di difesa 0932075300D02, n. 0932075300D03, n. 0932075300D04, n. 0930300300D02 e n. 0930300300D03 nel Comune di Pinzano al Tagliamento;

VISTI gli allegati cartografici del parere n. 2 del 25.01.2022 in cui sono rappresentate graficamente le nuove perimetrazioni n. 0932087700 (P3), n. 0932087800 (P3), n. 0932087900 (P3), n. 0932088000 (P3), n. 0932088100 (P3), n. 0932088200 (P3), n. 0932088300 (P2), n. 0932088400 (P2), n. 0932088500 (P4), n. 0932088600 (P2), n. 0932088700 (P3), n. 0932088900 (P2), n. 0932089000 (P3), n. 0932090600 (P3), n. 0932090700 (P3), n. 0932091200 (P3), n. 0932092000 (P2), l'aggiornamento delle perimetrazioni con pericolosità geologica n. 0930301400 (P3), n. 0930300100A (P4) e 0930300100B (P3), n. 0930300400A (P3), n. 0932071900 (P3) complete degli elementi a rischio e delle opere di difesa, l'inserimento delle zone di attenzione puntuali n. 0932084900, n. 0932084500, n. 0932087600, n. 0932088800, n. 0932091100, n. 0932091600 e l'inserimento delle opere di difesa 0932075300D02, n. 0932075300D03, n. 0932075300D04, n. 0930300300D02 e n. 0930300300D03 nel Comune di Pinzano al Tagliamento;

DATO ATTO che gli aggiornamenti con le nuove perimetrazioni e le nuove zone di attenzione puntuali sopra richiamate, afferiscono esclusivamente nel Comune di Pinzano al Tagliamento (PN) e sono contenute nelle seguenti tavole che rappresentano la pericolosità geologica nel PAI del fiume Tagliamento (PAI 4 bacini): 1 di 1 del Comune di Pinzano al Tagliamento, 2 di 2 del Comune di Castenovo del Friuli, 2 di 2 del Comune di Clauzetto, 3 di 3 del Comune di Vito d'Asio, 2 di 2 del Comune di Forgaria nel Friuli. 1 di 1 del Comune di Ragogna;

DECRETA

1. di aggiornare, ai sensi dell'art. 6, comma 1, lettera C delle Norme di Attuazione, il Piano per l'Assetto Idrogeologico del fiume Tagliamento, con l'aggiornamento delle perimetrazioni: perimetrazioni n. 0932087700 (P3), n. 0932087800 (P3), n. 0932087900 (P3), n. 0932088000 (P3), n. 0932088100 (P3), n. 0932088200 (P3), n. 0932088300 (P2), n. 0932088400 (P2), n. 0932088500 (P4), n. 0932088600 (P2), n. 0932088700 (P3), n. 0932088900 (P2), n. 0932089000 (P3), n. 0932090600 (P3), n. 0932090700 (P3), n. 0932091200 (P3), n. 0932092000 (P2), n. 0930301400 (P3), n. 0930300100A (P4) e 0930300100B (P3), n. 0930300400A (P3), n. 0932071900 (P3) complete degli elementi a rischio e opere di difesa, l'inserimento delle zone di attenzione puntuali n. 0932084900, n. 0932084500, n. 0932087600, n. 0932088800, n. 0932091100, n. 0932091600 e l'inserimento delle opere di difesa n. 0932075300D02, n. 0932075300D03, n. 0932075300D04, n. 0930300300D02 e n. 0930300300D03 nel Comune di Pinzano al Tagliamento;
2. di rappresentare gli aggiornamenti indicati nel punto 1 nelle seguenti tavole che individuano la pericolosità geologica nel PAI 4 bacini: 1 di 1 del Comune di Pinzano al Tagliamento (allegato n. 1), 2 di 2 del Comune di Castenovo del Friuli (allegato n. 2), 2 di 2 del Comune di Clauzetto (allegato n. 3), 3 di 3 del Comune di Vito d'Asio (allegato n. 4), 2 di 2 del Comune di Forgaria nel Friuli (allegato n. 5), 1 di 1 del Comune di Ragogna (allegato n. 6), che costituiscono parte integrante del presente decreto;
3. di depositare il presente decreto, completo degli allegati cartografici, presso il Distretto Idrografico delle Alpi Orientali - Ufficio di Venezia – Cannaregio 4314 – Calle del Duca – 30121 VENEZIA. La documentazione è acquisibile anche per via informatica attraverso il sito del Distretto Idrografico delle Alpi Orientali – sezione piano-assetto-idrogeologico all'indirizzo www.alpiorientali.it;
4. di dare comunicazione del presente decreto al Ministero della Transizione Ecologica, alla Regione Autonoma Friuli Venezia Giulia e al Comune Di Pinzano al Tagliamento;
5. di pubblicare l'avviso del presente decreto sulla Gazzetta Ufficiale;
6. l'aggiornamento del Piano ha efficacia dalla data di pubblicazione sulla Gazzetta Ufficiale dell'avviso del presente decreto.

Venezia, li 10-03-2022

Il Segretario Generale

f.to Dott.ssa Marina Colaizzi

Copia del documento informatico formato e depositato presso questo Ente.

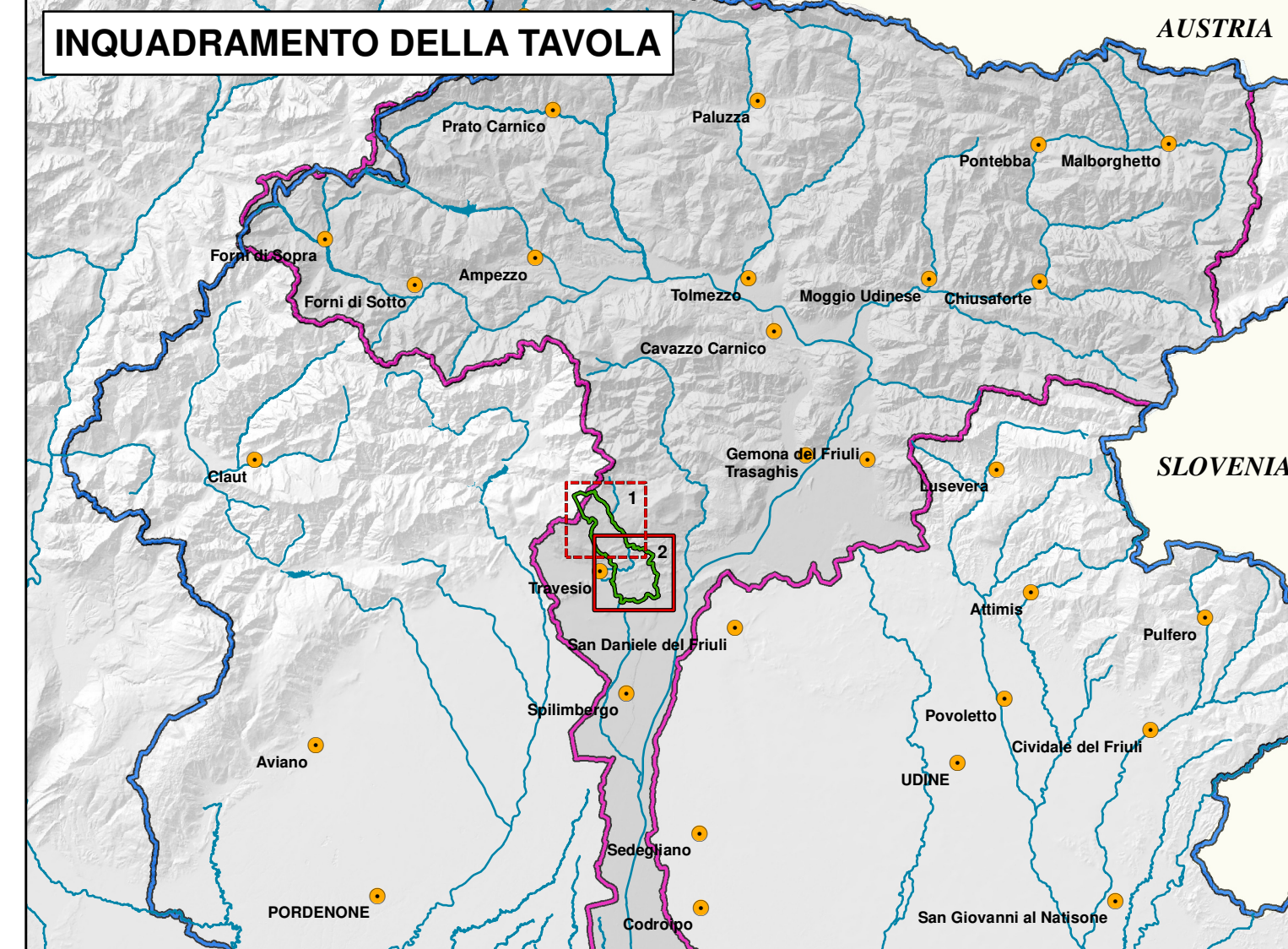
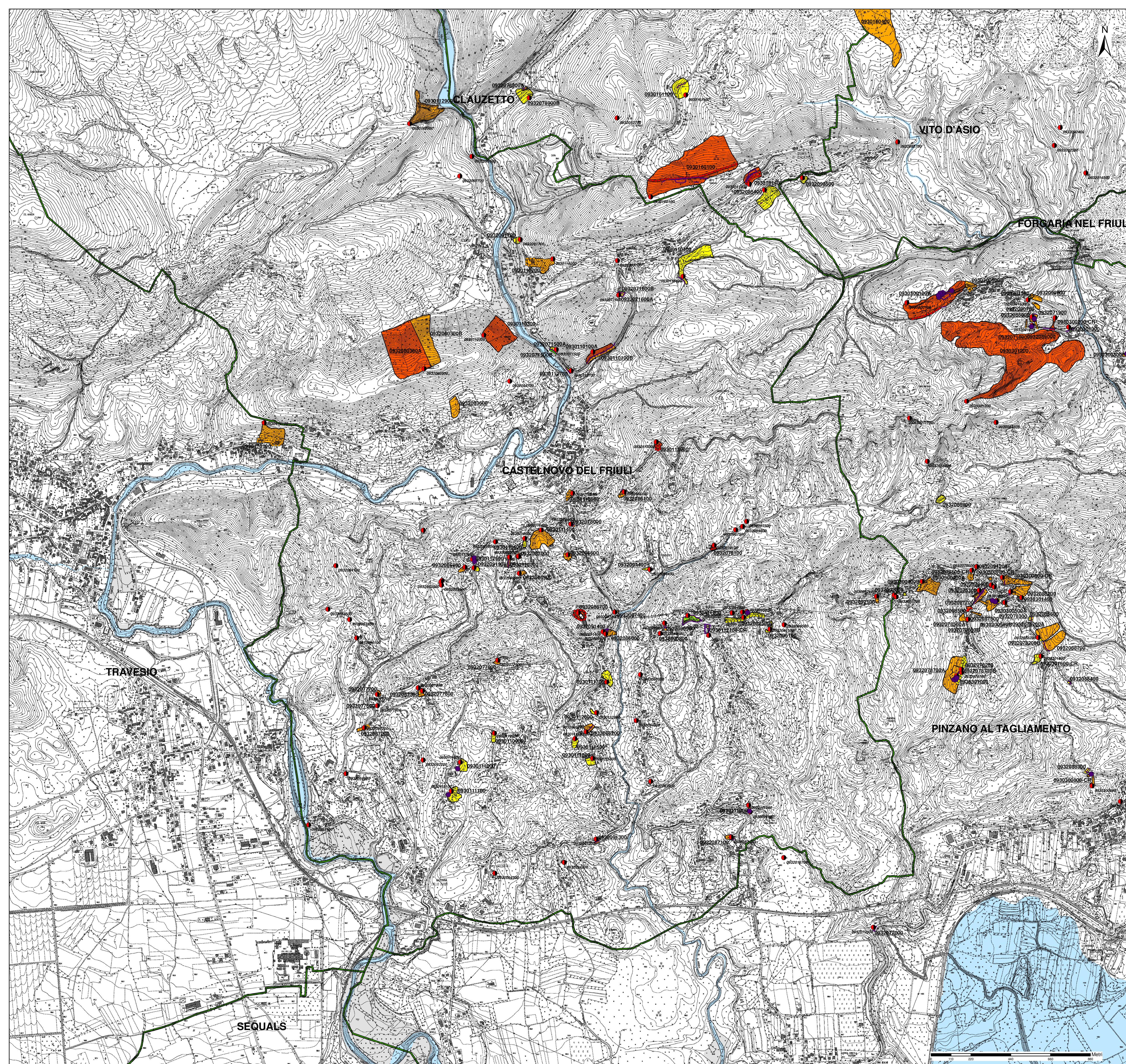

<p>PIANO ASSETTO IDROGEOLOGICO P.A.I.</p> <p>Perimetrazione e classi di pericolosità geologica</p> <ul style="list-style-type: none"> ■ P1 - Pericolosità geologica moderata ■ P2 - Pericolosità geologica media ■ P3 - Pericolosità geologica elevata ■ P4 - Pericolosità geologica molto elevata <p>Indicazione delle zone di pericolosità e di attenzione idraulica*</p> <ul style="list-style-type: none"> --- R1 - Rischio moderato --- R2 - Rischio medio --- R3 - Rischio elevato --- R4 - Rischio molto elevato <p>LIMITI AMMINISTRATIVI</p> <ul style="list-style-type: none"> — Limite Comunale — Limite Regionale — Limite di Bacino 	<p>ZONE DI ATTENZIONE GEOLOGICA</p> <p>QUADRO CONOSCITIVO COMPLEMENTARE AL P.A.I.</p> <p>Banca dati I.F.F.I. - Inventario dei fenomeni franosi in Italia</p> <ul style="list-style-type: none"> ● Localizzazione dissesto franoso non delimitato ● 0930062200 Codice identificativo dei dissesti franosi I.F.F.I. <p>ELEMENTI A RISCHIO</p> <ul style="list-style-type: none"> --- R1 - Rischio moderato --- R2 - Rischio medio --- R3 - Rischio elevato --- R4 - Rischio molto elevato <p>OPERE DI DIFESA</p> <ul style="list-style-type: none"> ● Opere di difesa a sviluppo puntuale — Opere di difesa a sviluppo lineare □ Opere di difesa a sviluppo areale
---	---

 Autorità di Bacino Distrettuale delle Alpi Orientali

Piano stralcio per l'Assetto Idrogeologico del bacino idrografico del fiume Tagliamento*

D.Lgs. 152/2006

Carta della pericolosità geologica

Comune di Castelnuovo del Friuli (PN)
Tavola 2 di 2

Aggiornamento ai sensi dell'art. 6, comma 1, lettera C delle Norme di Attuazione del Piano

Rappresentazione su Carta Tecnica Regionale Gauss-Boaga fuso est

* Sono esclusi i Comuni di: Malborghetto-Valbruna, Pontebba, Chiusaforte, Dogna, Moggio Udinese, Resiutta, Tarvisio, per gli effetti della O.P.C.M. n° 3309 del 18.09.2003

Comitato istituzionale del 9 novembre 2012 - D.P.C.M. del 21 novembre 2013 - G.U. n. 97 del 28 aprile 2014
Redatto: Venezia, febbraio 2012 - Modificato: Venezia, febbraio 2022
Elaborazioni a cura della Direzione Geologia

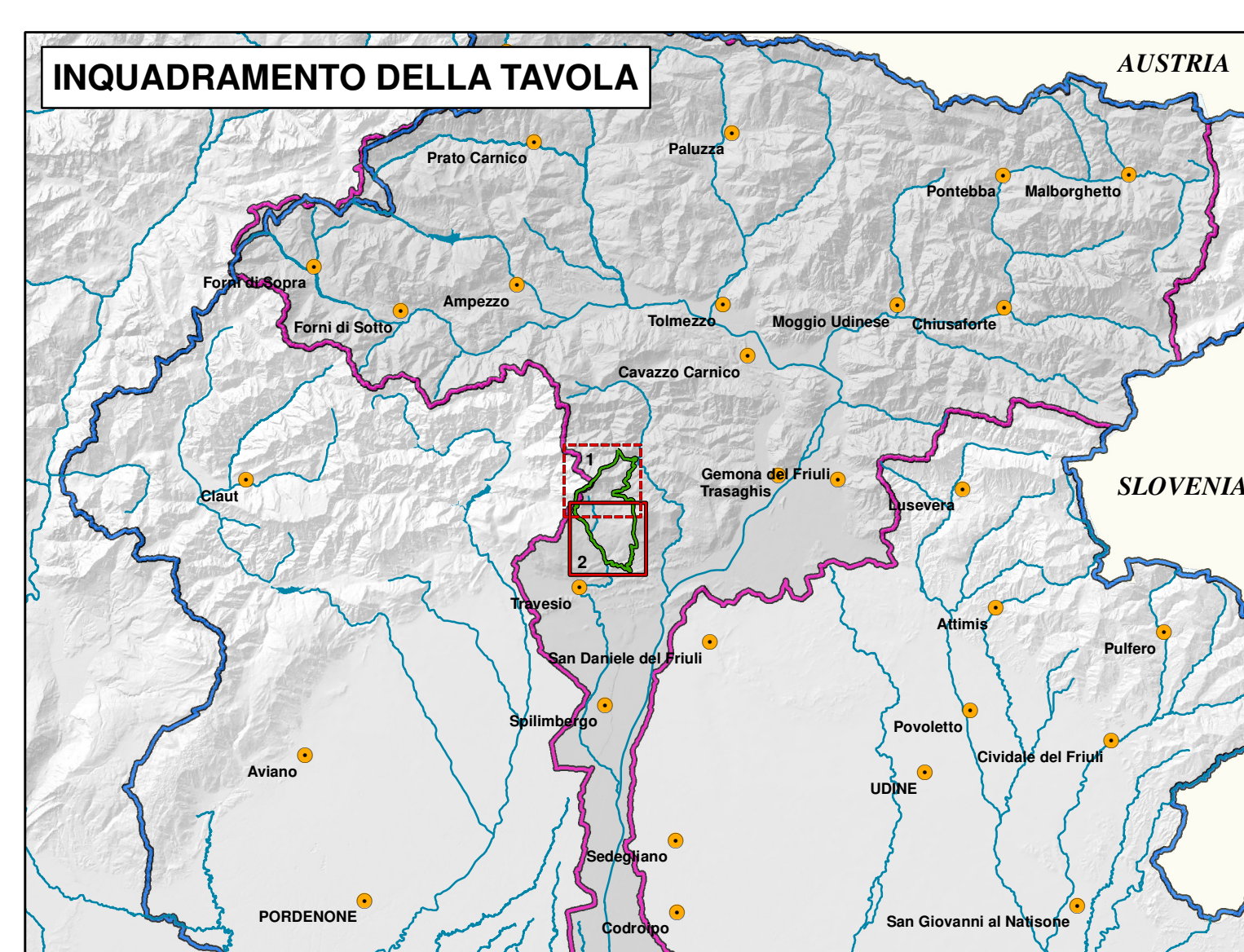
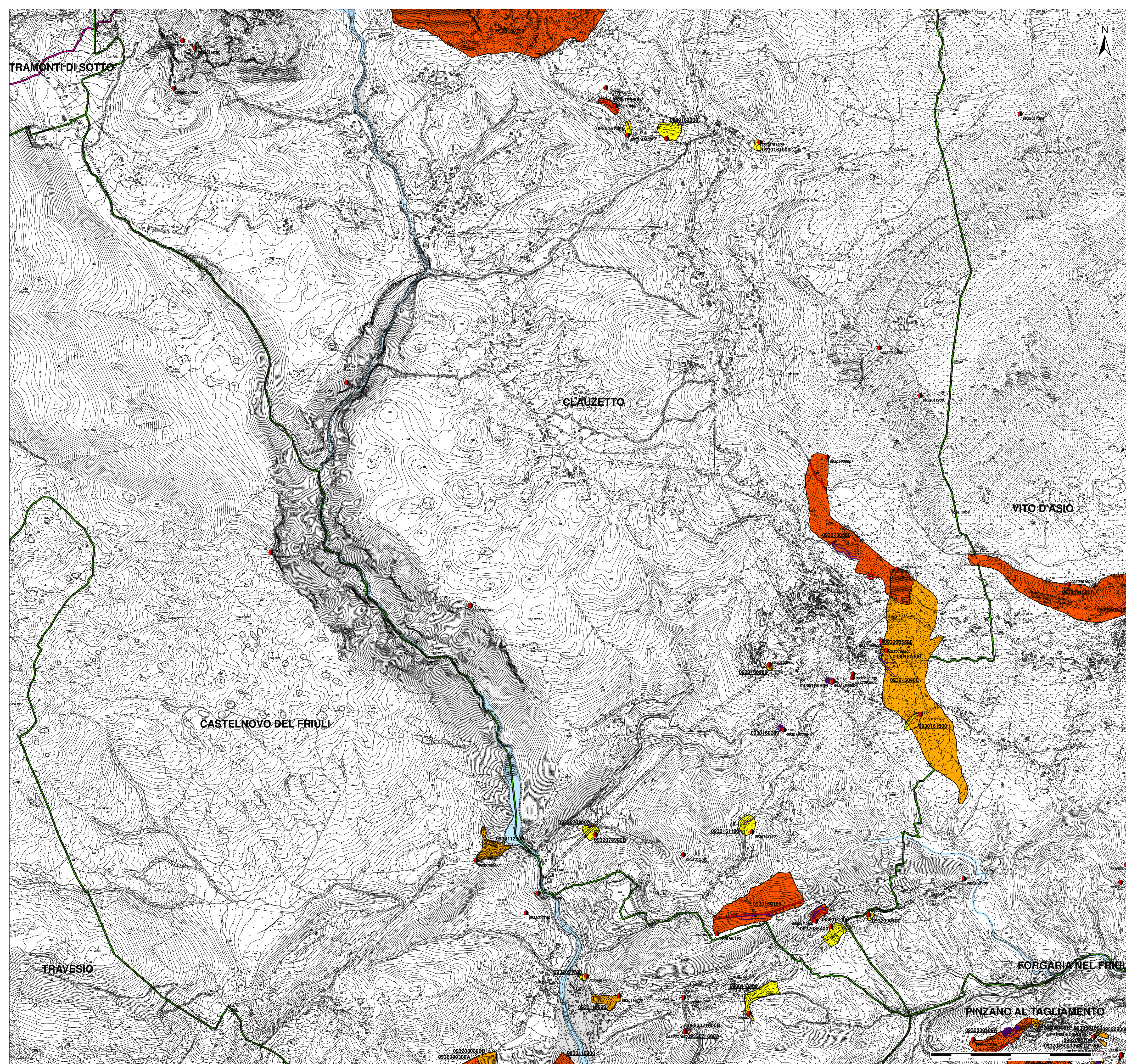

<p>PIANO ASSETTO IDROGEOLOGICO P.A.I.</p> <p>Perimetrazione e classi di pericolosità geologica</p> <ul style="list-style-type: none"> ■ P1 - Pericolosità geologica moderata ■ P2 - Pericolosità geologica media ■ P3 - Pericolosità geologica elevata ■ P4 - Pericolosità geologica molto elevata <p>0930062200A Codice identificativo della perimetrazione geologica P.A.I. ad esclusione delle colate rapide</p> <p>0930062200A-CR Codice identificativo della perimetrazione geologica P.A.I. relativo alle sole colate rapide</p> <p>— Indicazione delle zone di pericolosità e di attenzione idraulica* * cfr. cartografia idraulica</p>	<p>ZONE DI ATTENZIONE GEOLOGICA</p> <p>QUADRO CONOSCITIVO COMPLEMENTARE AL P.A.I.</p> <p>Banca dati I.F.F.I. - Inventario dei fenomeni franosi in Italia</p> <ul style="list-style-type: none"> ● Localizzazione dissesto franoso non delimitato 0930062200 Codice identificativo dei dissesti franosi I.F.F.I.
<p>LIMITI AMMINISTRATIVI</p> <ul style="list-style-type: none"> — Limite Comunale — Limite Regionale — Limite di Bacino 	<p>ELEMENTI A RISCHIO</p> <ul style="list-style-type: none"> — R1 - Rischio moderato — R2 - Rischio medio — R3 - Rischio elevato — R4 - Rischio molto elevato
	<p>OPERE DI DIFESA</p> <ul style="list-style-type: none"> ● Opere di difesa a sviluppo puntuale — Opere di difesa a sviluppo lineare □ Opere di difesa a sviluppo areale

Autorità di Bacino Distrettuale delle Alpi Orientali

Piano stralcio per l'Assetto Idrogeologico del bacino idrografico del fiume Tagliamento*

D.Lgs. 152/2006

Carta della pericolosità geologica

Comune di Clauzetto (PN)

Tavola 2 di 2

Aggiornamento ai sensi dell'art. 6, comma 1, lettera C delle Norme di Attuazione del Piano

Representazione su Carta Tecnica Regionale Gauss-Boaga fuso est

* Sono esclusi i Comuni di: Malborghetto-Valbruna, Pontebba, Chiusaforte, Dogna, Moggio Udinese, Resiutta, Tarvisio, per gli effetti della O.P.C.M. n° 3309 del 18.09.2003

Comitato Istituzionale del 9 novembre 2012 - D.P.C.M. del 21 novembre 2013 - G.U. n. 97 del 28 aprile 2014

Redatto: Venezia, febbraio 2012 - Modificato: Venezia, febbraio 2022

Elaborazioni a cura della Direzione Geologia

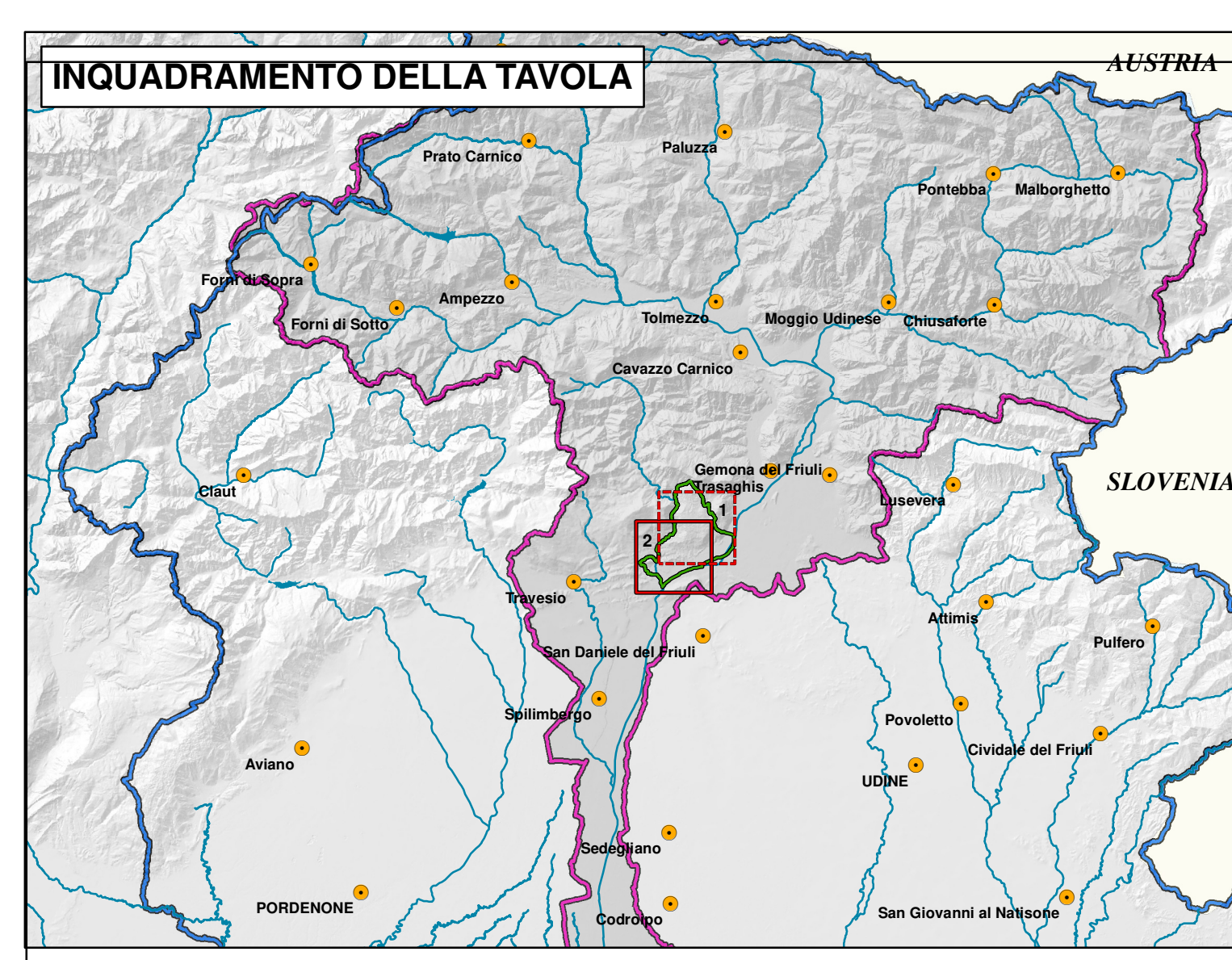
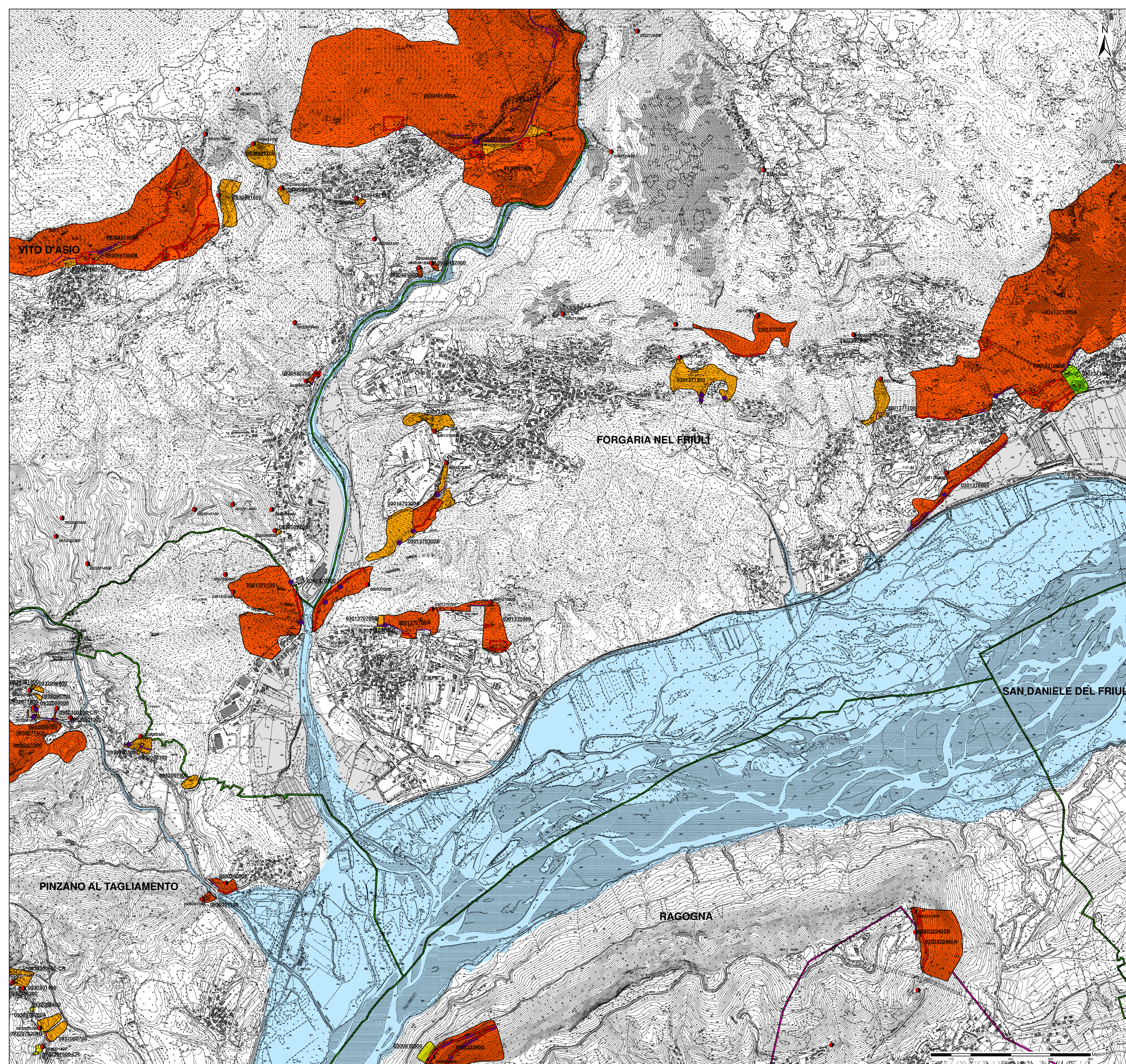

<p>PIANO ASSETTO IDROGEOLOGICO P.A.I.</p> <p>Perimetrazione e classi di pericolosità geologica</p> <ul style="list-style-type: none"> ■ P1 - Pericolosità geologica moderata ■ P2 - Pericolosità geologica media ■ P3 - Pericolosità geologica elevata ■ P4 - Pericolosità geologica molto elevata <p>Indicazione delle zone di pericolosità e di attenzione idraulica*</p> <p>* cfr. cartografia idraulica</p>	<p>ZONE DI ATTENZIONE GEOLOGICA</p> <p>QUADRO CONSENSIVO COMPLEMENTARE AL P.A.I.</p> <p>Banca dati I.F.F.I. - Inventario dei fenomeni franosi in Italia</p> <ul style="list-style-type: none"> ● Localizzazione dissesto franoso non delimitato ● 0930062200 Codice identificativo dei dissesti franosi I.F.F.I.
<p>LIMITI AMMINISTRATIVI</p> <ul style="list-style-type: none"> — Limite Comunale — Limite Regionale — Limite di Bacino 	<p>ELEMENTI A RISCHIO</p> <ul style="list-style-type: none"> — R1 - Rischio moderato — R2 - Rischio medio — R3 - Rischio elevato — R4 - Rischio molto elevato
	<p>OPERE DI DIFESA</p> <ul style="list-style-type: none"> ● Opere di difesa a sviluppo puntuale — Opere di difesa a sviluppo lineare □ Opere di difesa a sviluppo areale

Autorità di Bacino Distrettuale delle Alpi Orientali

Piano stralcio per l'Assetto Idrogeologico del bacino idrografico del fiume Tagliamento*

D.Lgs. 152/2006

Carta della pericolosità geologica

Comune di Forciana nel Friuli (UD)

Tavola 2 di 2

Aggiornamento ai sensi dell'art. 6, comma 1, lettera C delle Norme di Attuazione del Piano

Representazione su Carta Tecnica Regionale Gauss-Boaga fuso est

* Sono esclusi i Comuni di: Malborghetto-Valbruna, Pontebba, Chiusaforte, Dogna, Mogio Udinese, Resiutta, Tarvisio, per gli effetti della O.P.C.M. n° 3309 del 18.09.2003

Comitato Istituzionale del 9 novembre 2012 - D.P.C.M. del 21 novembre 2013 - G.U. n. 97 del 28 aprile 2014

Redatto: Venezia, febbraio 2012 - Modificato: Venezia, febbraio 2022

Elaborazioni a cura della Direzione Geologia

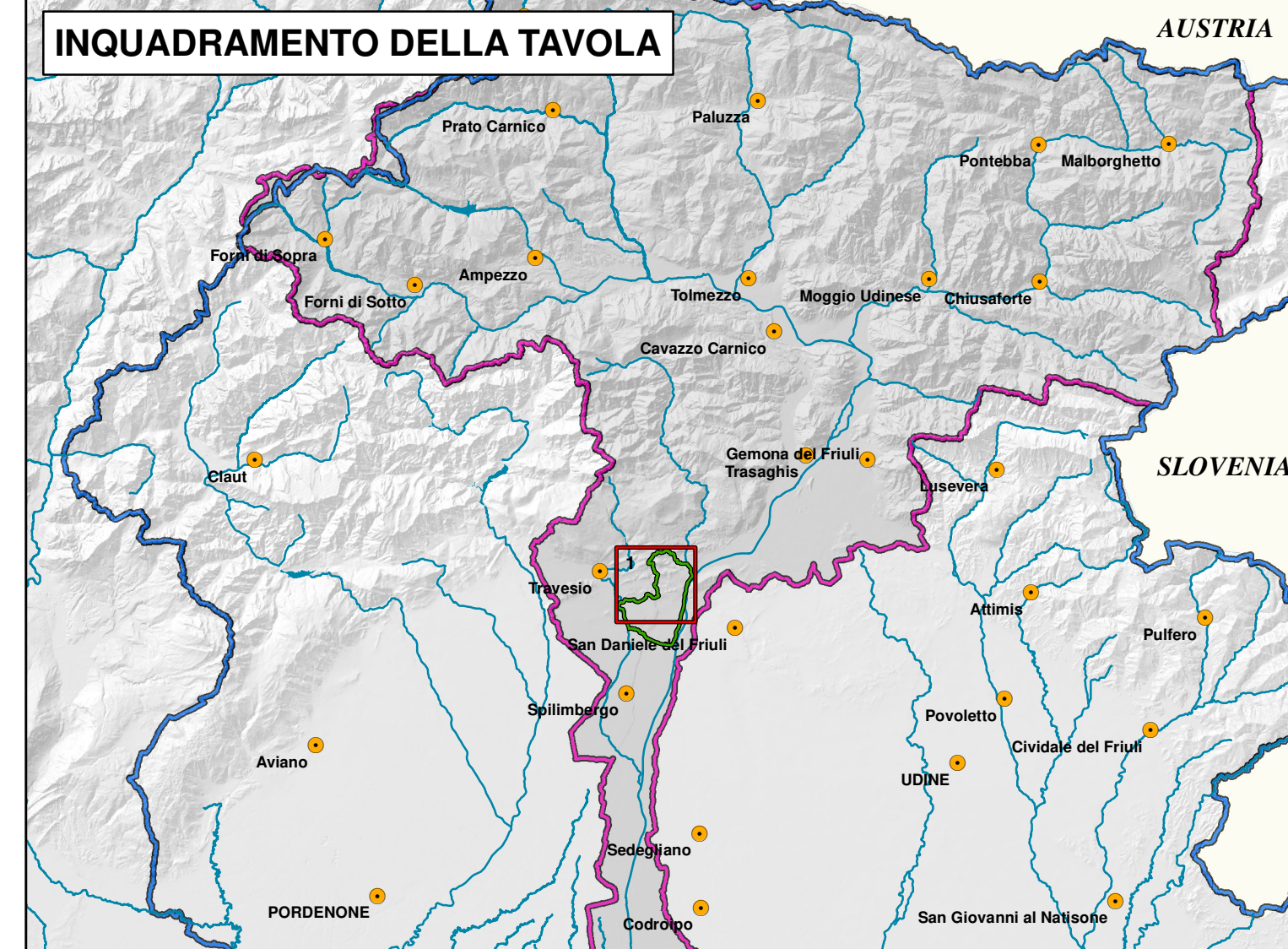
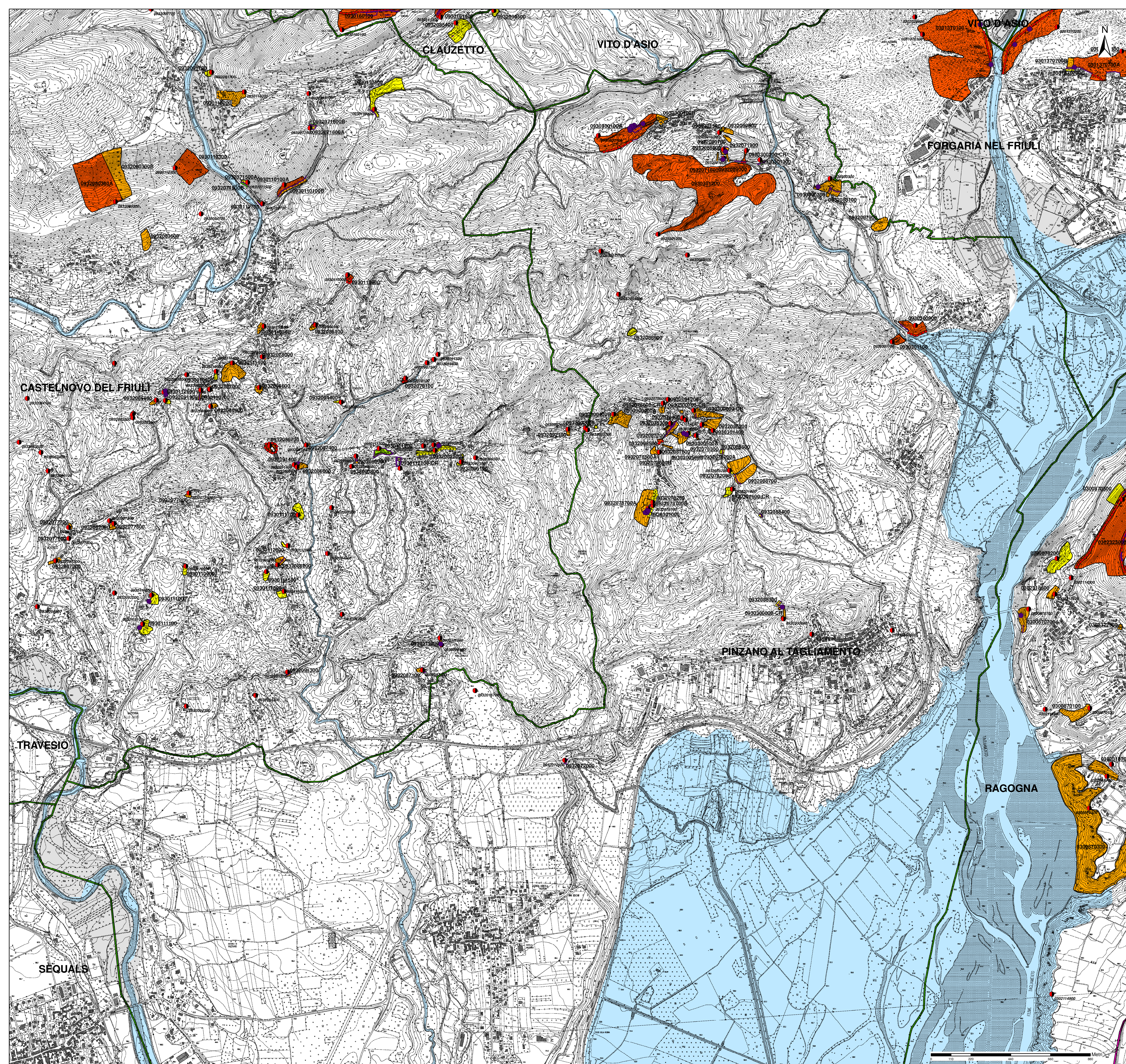

<p>PIANO ASSETTO IDROGEOLOGICO P.A.I.</p> <p>Perimetrazione e classi di pericolosità geologica</p> <ul style="list-style-type: none"> ■ P1 - Pericolosità geologica moderata ■ P2 - Pericolosità geologica media ■ P3 - Pericolosità geologica elevata ■ P4 - Pericolosità geologica molto elevata <p>Indicazione delle zone di pericolosità e di attenzione idraulica*</p> <ul style="list-style-type: none"> ■ * cfr. cartografia idraulica 	<p>ZONE DI ATTENZIONE GEOLOGICA</p> <p>QUADRO CONSENSIVO COMPLEMENTARE AL P.A.I.</p> <p>Banca dati I.F.F.I. - Inventario dei fenomeni franosi in Italia</p> <ul style="list-style-type: none"> ● Localizzazione dissesto franoso non delimitato ● 0930062200 Codice identificativo dei dissesti franosi I.F.F.I.
<p>LIMITI AMMINISTRATIVI</p> <ul style="list-style-type: none"> — Limite Comunale — Limite Regionale — Limite di Bacino 	<p>OPERE DI DIFESA</p> <ul style="list-style-type: none"> ● Opere di difesa a sviluppo puntuale — Opere di difesa a sviluppo lineare □ Opere di difesa a sviluppo areale

Autorità di Bacino Distrettuale delle Alpi Orientali

Piano stralcio per l'Assetto Idrogeologico del bacino idrografico del fiume Tagliamento*

D.Lgs. 152/2006

Carta della pericolosità geologica

Comune di Pinzano al Tagliamento (PN)

Tavola 1 di 1

Aggiornamento ai sensi dell'art. 6, comma 1, lettera C delle Norme di Attuazione del Piano

Representazione su Carta Tecnica Regionale Gauss-Boaga fuso est

* Sono esclusi i Comuni di: Malborghetto-Valbruna, Pontebba, Chiusaforte, Dogna, Moggio Udinese, Resiutta, Tarvisio, per gli effetti della O.P.C.M. n° 3309 del 18.09.2003

Comitato Istituzionale del 9 novembre 2012 - D.P.C.M. del 21 novembre 2013 - G.U. n. 97 del 28 aprile 2014

Redatto: Venezia, febbraio 2012 - Modificato: Venezia, febbraio 2022

Elaborazioni a cura della Direzione Geologia

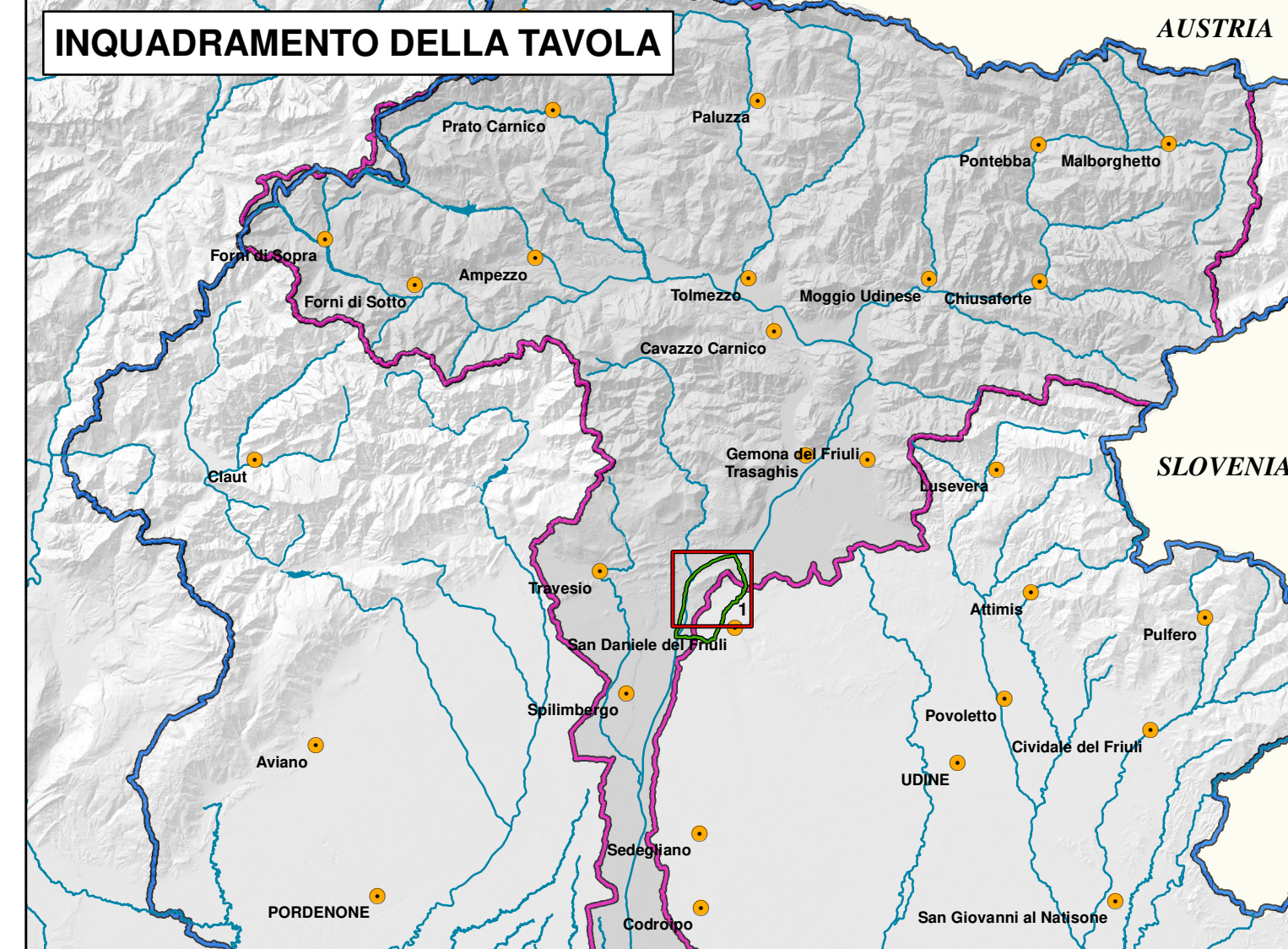
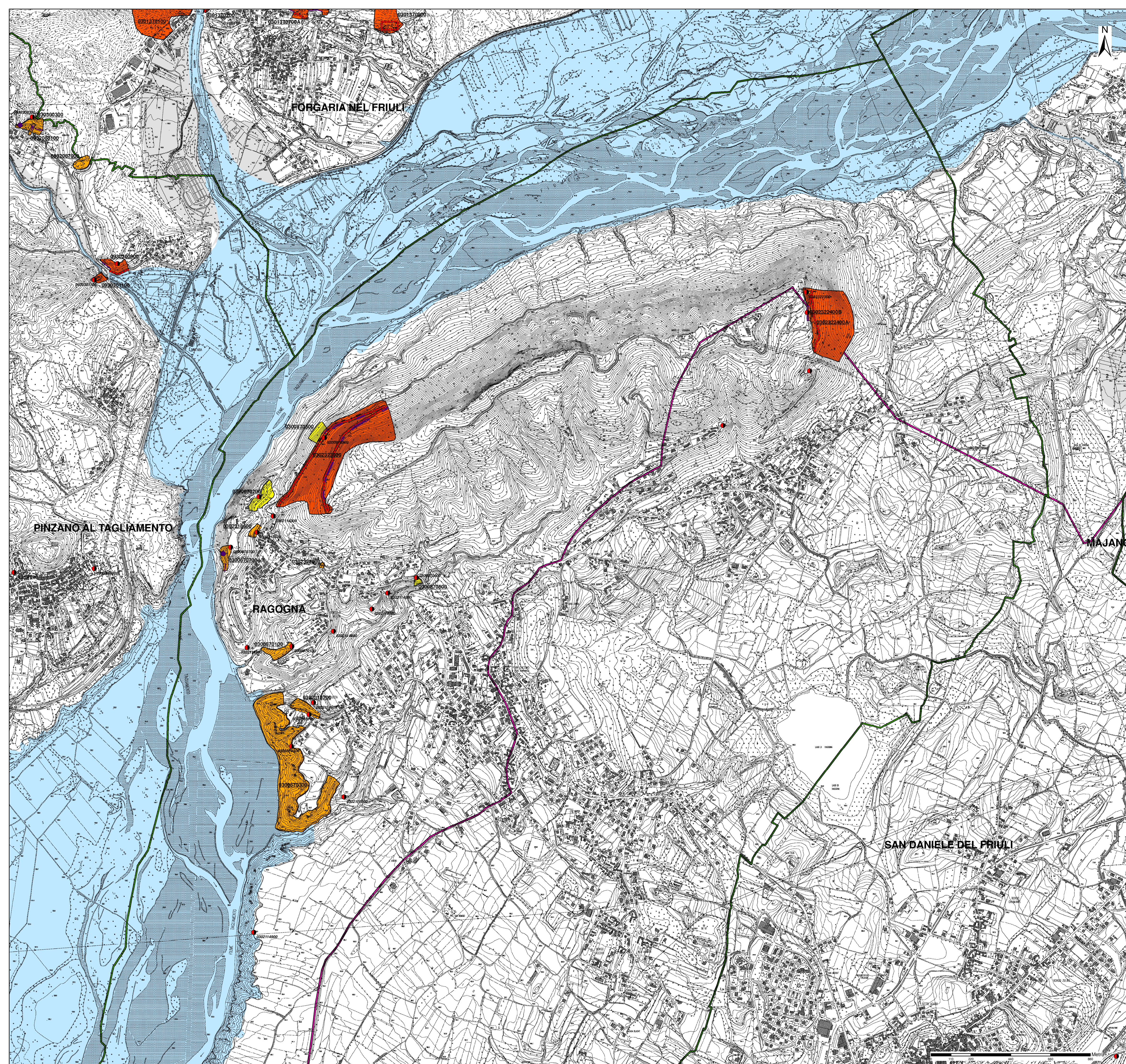

<p>PIANO ASSETTO IDROGEOLOGICO P.A.I.</p> <p>Perimetrazione e classi di pericolosità geologica</p> <ul style="list-style-type: none"> ■ P1 - Pericolosità geologica moderata ■ P2 - Pericolosità geologica media ■ P3 - Pericolosità geologica elevata ■ P4 - Pericolosità geologica molto elevata <p>0930062200A Codice identificativo della perimetrazione geologica P.A.I. ad esclusione delle colate rapide</p> <p>0930062200A-CR Codice identificativo della perimetrazione geologica P.A.I. relativo alle sole colate rapide</p> <p>■ Indicazione delle zone di pericolosità e di attenzione idraulica* * cfr. cartografia idraulica</p>	<p>ZONE DI ATTENZIONE GEOLOGICA</p> <p>QUADRO CONOSCITIVO COMPLEMENTARE AL P.A.I.</p> <p>Banca dati I.F.F.I. - Inventario dei fenomeni franosi in Italia</p> <ul style="list-style-type: none"> ● Localizzazione dissesto franoso non delimitato <p>0930062200 Codice identificativo dei dissesti franosi I.F.F.I.</p>
<p>LIMITI AMMINISTRATIVI</p> <ul style="list-style-type: none"> — Limite Comunale — Limite Regionale — Limite di Bacino 	<p>OPERE DI DIFESA</p> <ul style="list-style-type: none"> ● Opere di difesa a sviluppo puntuale — Opere di difesa a sviluppo lineare ■ Opere di difesa a sviluppo areale

Autorità di Bacino Distrettuale delle Alpi Orientali

Piano stralcio per l'Assetto Idrogeologico del bacino idrografico del fiume Tagliamento*

D.Lgs. 152/2006

Carta della pericolosità geologica

Comune di Ragogna (UD)

Tavola 1 di 1

Aggiornamento ai sensi dell'art. 6, comma 1, lettera C delle Norme di Attuazione del Piano

Representazione su Carta Tecnica Regionale Gauss-Boaga fuso est

* Sono esclusi i Comuni di: Malborghetto-Valbruna, Pontebba, Chiusaforte, Dogna, Moggio Udinese, Resiutta, Tarvisio, per gli effetti della O.P.C.M. n° 3309 del 18.09.2003

Comitato Istituzionale del 9 novembre 2012 - D.P.C.M. del 21 novembre 2013 - G.U. n. 97 del 28 aprile 2014

Redatto: Venezia, febbraio 2012 - Modificato: Venezia, febbraio 2022

Elaborazioni a cura della Direzione Geologia

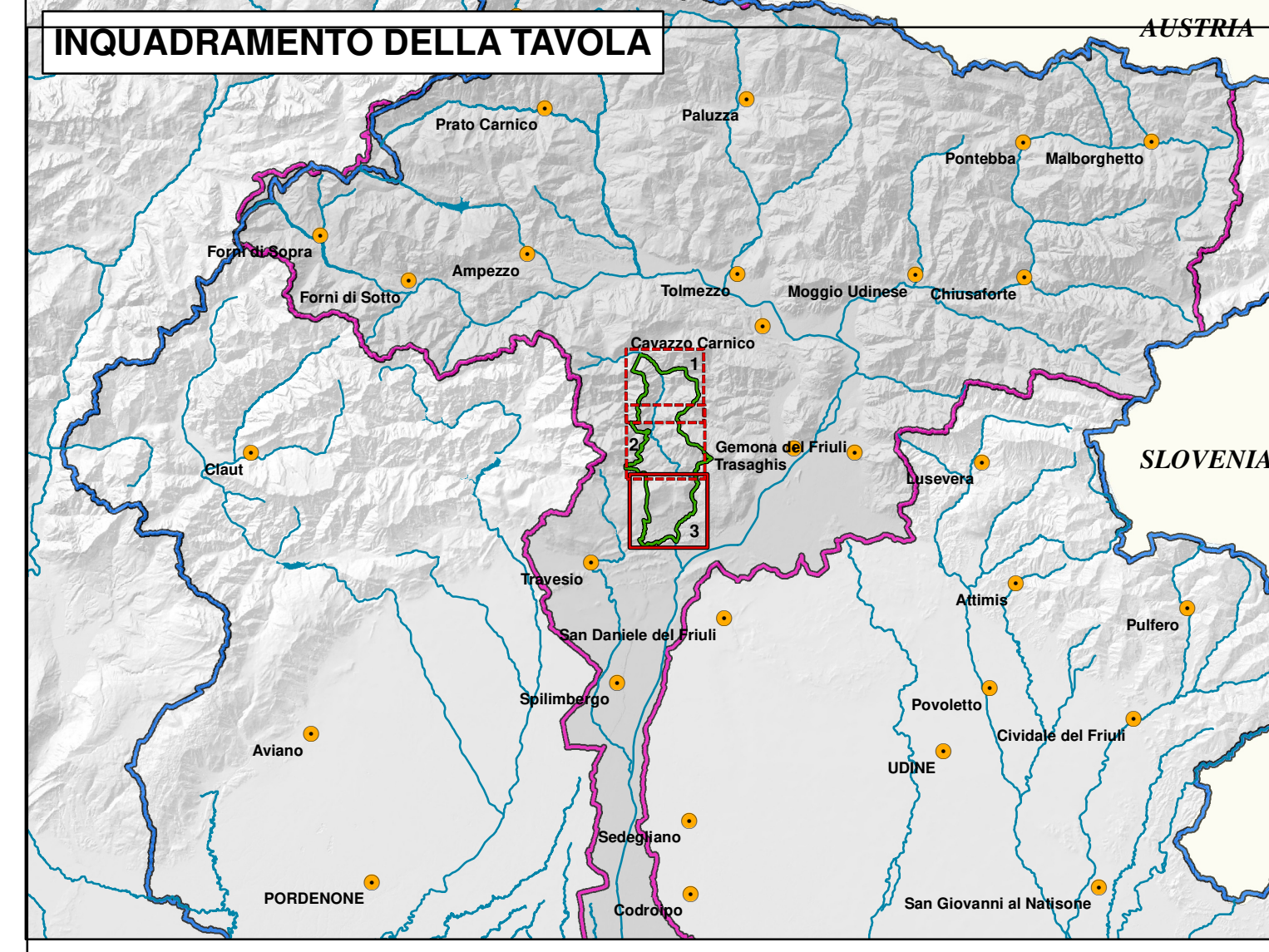
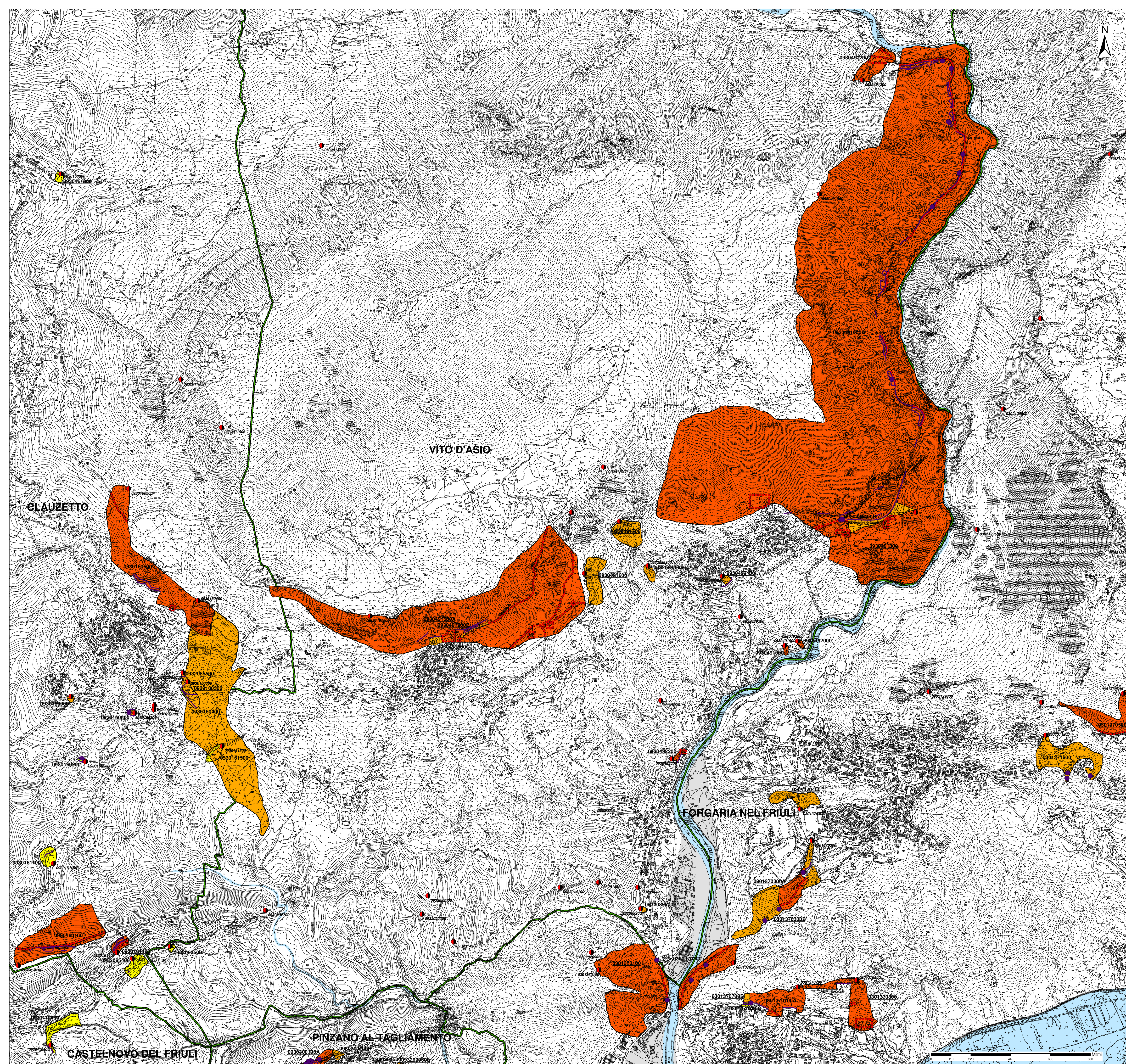

<p>PIANO ASSETTO IDROGEOLOGICO P.A.I.</p> <p>Perimetrazione e classi di pericolosità geologica</p> <ul style="list-style-type: none"> ■ P1 - Pericolosità geologica moderata ■ P2 - Pericolosità geologica media ■ P3 - Pericolosità geologica elevata ■ P4 - Pericolosità geologica molto elevata <p>0930062200A Codice identificativo della perimetrazione geologica P.A.I. ad esclusione delle colate rapide</p> <p>0930062200A-CR Codice identificativo della perimetrazione geologica P.A.I. relativo alle sole colate rapide</p> <p>— Indicazione delle zone di pericolosità e di attenzione idraulica* * cfr. cartografia idraulica</p>	<p>ZONE DI ATTENZIONE GEOLOGICA</p> <p>QUADRO CONSENSIVO COMPLEMENTARE AL P.A.I.</p> <p>Banca dati I.F.F.I. - Inventario dei fenomeni franosi in Italia</p> <ul style="list-style-type: none"> ● Localizzazione dissesto franoso non delimitato 0930062200 Codice identificativo dei dissesti franosi I.F.F.I.
<p>LIMITI AMMINISTRATIVI</p> <ul style="list-style-type: none"> — Limite Comunale — Limite Regionale — Limite di Bacino 	<p>ELEMENTI A RISCHIO</p> <ul style="list-style-type: none"> — R1 - Rischio moderato — R2 - Rischio medio — R3 - Rischio elevato — R4 - Rischio molto elevato
	<p>OPERE DI DIFESA</p> <ul style="list-style-type: none"> ● Opere di difesa a sviluppo puntuale — Opere di difesa a sviluppo lineare □ Opere di difesa a sviluppo areale

Autorità di Bacino Distrettuale delle Alpi Orientali

Piano stralcio per l'Assetto Idrogeologico del bacino idrografico del fiume Tagliamento*

D.Lgs. 152/2006

Carta della pericolosità geologica

Comune di Vito d'Asio (PN)

Tavola 3 di 3

Aggiornamento ai sensi dell'art. 6, comma 1, lettera C delle Norme di Attuazione del Piano

Representazione su Carta Tecnica Regionale Gauss-Boaga fuso est

* Sono esclusi i Comuni di: Malborghetto-Valbruna, Pontebba, Chiusaforte, Dogna, Moggio Udinese, Resiutta, Tarvisio, per gli effetti della O.P.C.M. n° 3309 del 18.09.2003

Comitato Istituzionale del 9 novembre 2012 - D.P.C.M. del 21 novembre 2013 - G.U. n. 97 del 28 aprile 2014

Redatto: Venezia, febbraio 2012 - Modificato: Venezia, febbraio 2022

Elaborazioni a cura della Direzione Geologia