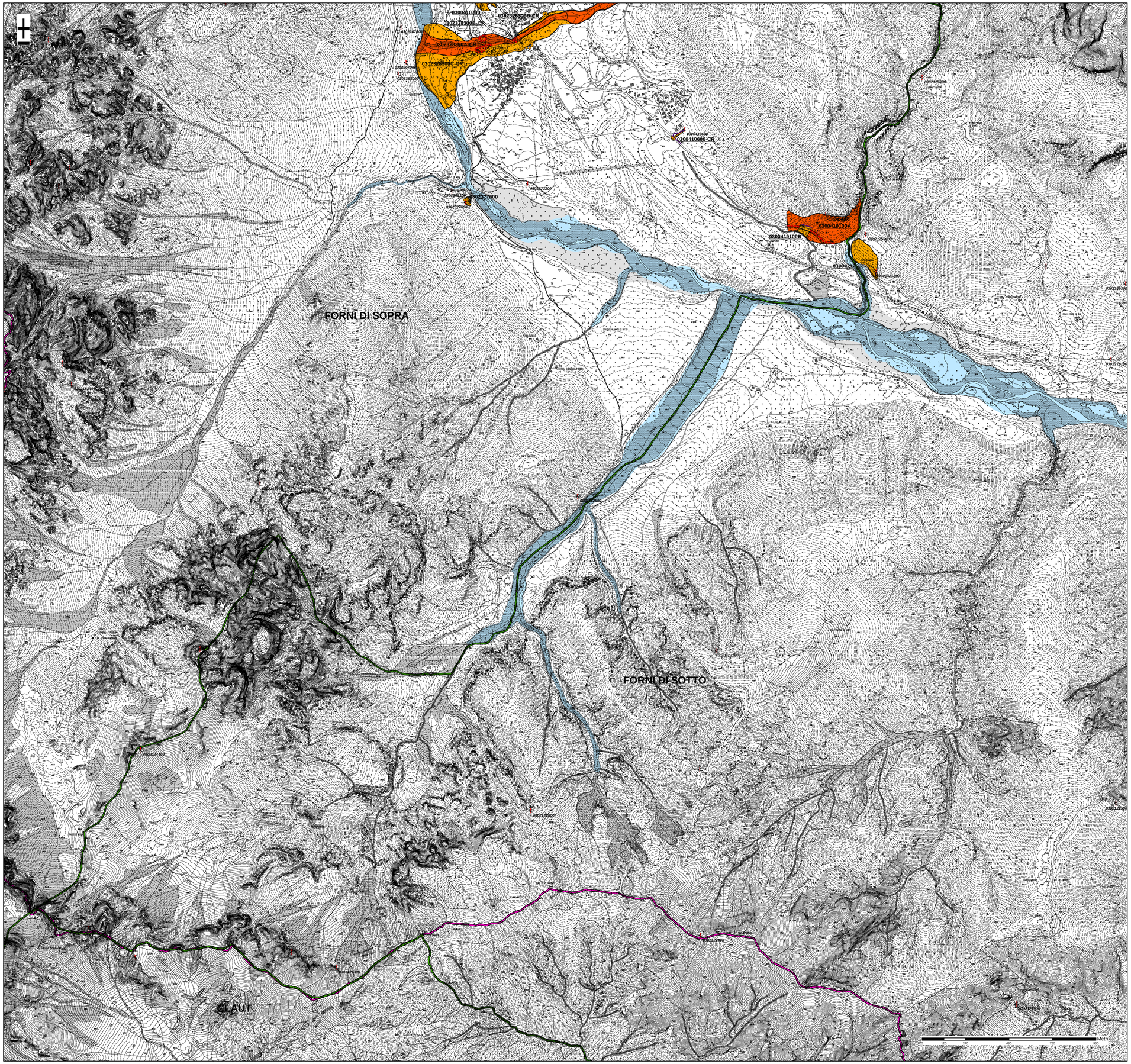

INQUADRAMENTO DELLA TAVOLA

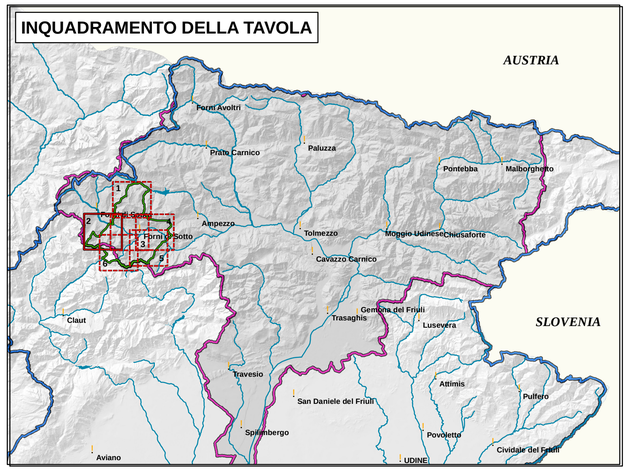

PIANO ASSETTO IDROGEOLOGICO P.A.I.

Perimetrazione e classi di pericolosità geologica

- P1 - Pericolosità geologica moderata
- P2 - Pericolosità geologica media
- P3 - Pericolosità geologica elevata
- P4 - Pericolosità geologica molto elevata

0930062200A Codice identificativo della perimetrazione geologica P.A.I. ad esclusione delle colate rapide

0930062200A-CR Codice identificativo della perimetrazione geologica P.A.I. relativo alle sole colate rapide

Indicazione delle zone di pericolosità e di attenzione idraulica*

* cfr. cartografia idraulica

ZONE DI ATTENZIONE GEOLOGICA

QUADRO CONOSCITIVO COMPLEMENTARE AL P.A.I.

Banca dati I.F.F.I. - Inventario dei fenomeni franosi in Italia

Localizzazione dissesto franoso non delimitato

0930062200 Codice identificativo dei dissesti franosi I.F.F.I.

ELEMENTI A RISCHIO

- R1 - Rischio moderato
- R2 - Rischio medio
- R3 - Rischio elevato
- R4 - Rischio molto elevato

LIMITI AMMINISTRATIVI

- Limite Comunale
- Limite Regionale
- Limite di Bacino

OPERE DI DIFESA

- Opere di difesa a sviluppo puntuale
- Opere di difesa a sviluppo lineare
- Opere di difesa a sviluppo areale

Autorità di Bacino Distrettuale delle Alpi Orientali

Piano stralcio per l'Assetto Idrogeologico del bacino idrografico del fiume Tagliamento*

D.Lgs. 152/2006

Carta della pericolosità geologica

Comune di Forni di Sotto (UD) Tavola 2 di 6

Aggiornamento ai sensi dell'art. 6, comma 1, lettera C delle Norme di Attuazione del Piano

Rappresentazione su Carta Tecnica Regionale Gauss-Boaga fuso est

*** Sono esclusi i Comuni di: Malborghetto-Valbruna, Pontebba, Chiusaforte, Dogna, Moggio Udinese, Resiutta, Tarvisio, per gli effetti della O.P.C.M. n° 3309 del 18.09.2003**

Comitato Istituzionale del 9 novembre 2012 - D.P.C.M. del 21 novembre 2013 - G.U. n. 97 del 28 aprile 2014

Redatto: Venezia, febbraio 2012 - Modificato: Venezia, aprile 2022

Elaborazioni a cura della Direzione Geologia