

Via E. Majorana, 186 - 31053 PIEVE DI SOLIGO TV
www.comune.pievedisoligo.tv.it - Tel. 0438/9853 - Fax
0438/985300 - info@comunepievedisoligo.it
C.F. e P.I. 00445940265



Comune di
Pieve di Soligo
Provincia di Treviso

Prot. n. 6238

Aut. di Bacino Sindaco
dei FIUMI dell'ALTO ADRIATICO

Arr. 25 MAR 2015

N. 783/DIR/1000/60/CE

Spett.le
AUTORITA' DI BACINO
CANNAREGIO 4314 - CALLE DEL DUCA
31021 VENEZIA
PEC: adbve.segreteria@legalmail.it

13.03.2015

13.03.2015
Aut. di Bacino
dei FIUMI dell'ALTO ADRIATICO

Oggetto: Consultazione pubblica relativa ai Progetti di Piano di Gestione delle Acque (Direttiva 2000/60/CE) e del Rischio di Alluvioni (Direttiva 2007/60/CE) e Piano Stralcio per l'Assetto Idrogeologico dei bacini idrografici dei fiumi Isonzo, Tagliamento, Piave e Brenta - Bacchiglione (P.A.I.). Proposta di aggiornamento delle previsioni del piano ai sensi dell'articolo 6 comma 4 delle norme di attuazione.

L'Amministrazione Comunale pievigina, con precedenti note del 12.01.2015, prot. 594 e 599, in riferimento al "Piano Stralcio per l'Assetto Idrogeologico dei bacini idrografici dei fiumi Isonzo, Tagliamento, Piave e Brenta - Bacchiglione (P.A.I.). Proposta di aggiornamento delle previsioni del piano ai sensi dell'articolo 6 comma 4 delle norme di attuazione", e del 06.02.2015, prot. 2558, in riferimento ai "Progetti di Piano di Gestione delle Acque (Direttiva 2000/60/CE) e del Rischio di Alluvioni (Direttiva 2007/60/CE)", ha già segnalato all'Autorità di Bacino la necessità di adeguati approfondimenti per il territorio comunale di Pieve di Soligo.

In particolare si ritiene di ulteriormente segnalare a titolo collaborativo quanto indicato nell'Allegato 3 alla Compatibilità idraulica del P.A.T., tavola che si allega alla presente in formato digitale e che fa ricognizione dell'individuazione delle aree esondabili dei diversi livelli di pianificazione territoriale precedenti al P.A.T.

Il citato Allegato 3, i cui contenuti sono ripresi poi coerentemente nella TAV. 3 "Carta delle Fragilità" del vigente P.A.T. (si veda il collegamento elettronico: http://ced.comune.pievedisoligo.tv.it/edilizia/files/Normativa/PAT/TAV_3_Fragilita.pdf) evidenzia aree esondabili non incluse nella Tavola 67 "Carta della pericolosità idraulica - Proposta di aggiornamento delle previsioni di Piano (Art. 6 comma 4 delle N.T.A.)" del P.A.I.

Anche alla luce degli eventi alluvionali che hanno interessato il fiume Soligo nel novembre 2010 e 2012 ed il torrente Lierza nell'agosto 2014, dalla documentazione grafica riferita ai progetti di Piano di Gestione delle Acque (Direttiva 2000/60/CE) e del Rischio di Alluvioni (Direttiva 2007/60/CE), n. 6 tavole denominate K08 e n. 6 tavole denominate L08, risulta che i tratti dei due principali corsi d'acqua che attraversano il territorio comunale di Pieve di Soligo, nonché i rispettivi tratti posti a monte, non sono stati indagati dai Piani stessi.

In attesa di cortese riscontro si porgono distinti saluti

L'ASSESSORE
dott. geol. Giuseppe Negri



IL SINDACO
Stefano Soldan

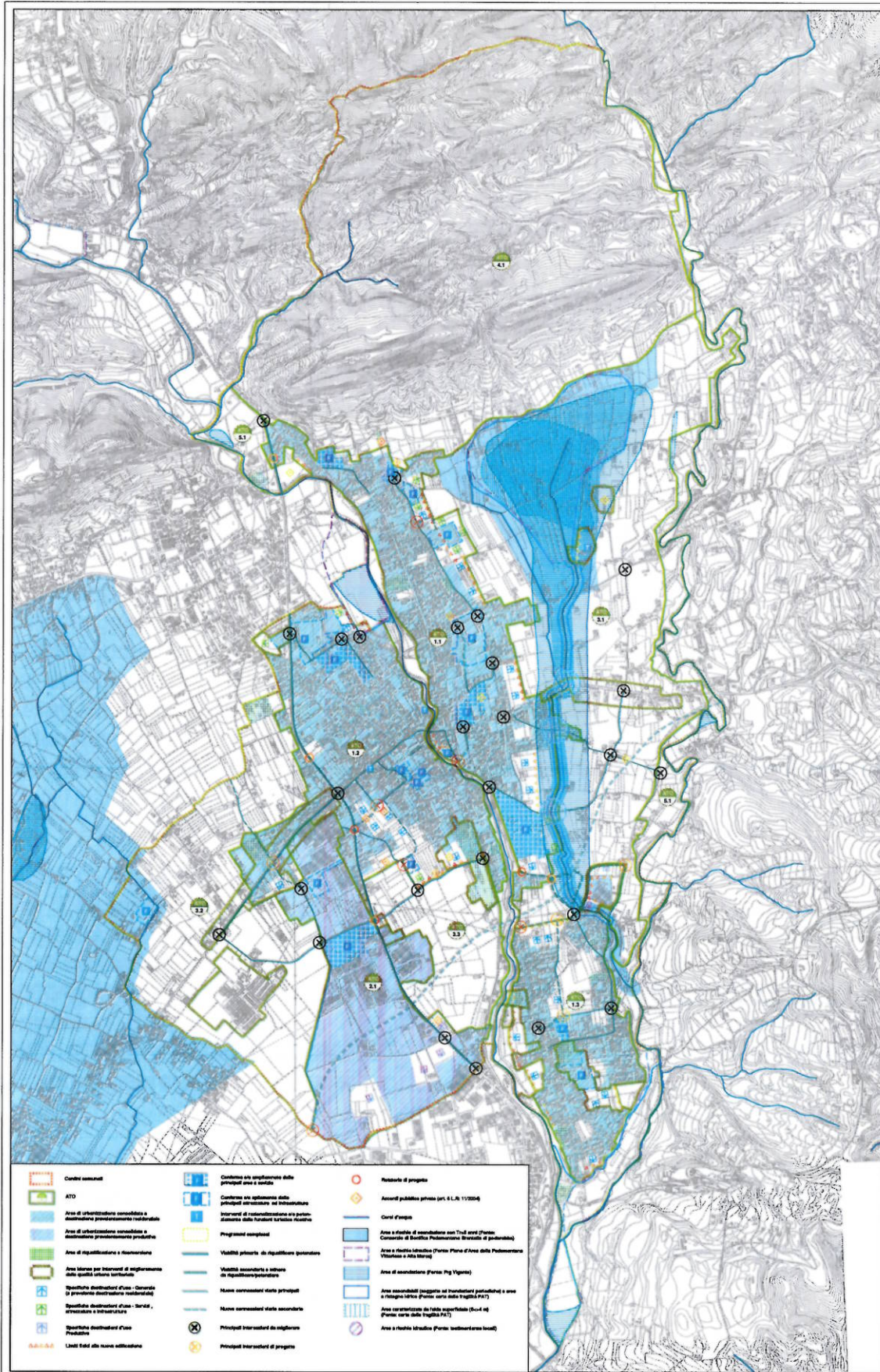

	Confini comunali		Contorno area espansione delle principali aree a servizio		Perimetro di progetto
	ATO		Contorno area espansione delle principali infrastrutture ed infrastrutture		Assetto pubblico piano per. R.L.R. 1/2004
	Area di urbanizzazione consolidata e distribuzione preesistente (edificata)		Intorno al consolidamento in un perimetro definito dalle funzioni funzionali		Carri d'acqua
	Area di urbanizzazione consolidata e distribuzione preesistente (prodotto)		Programmi completati		Area a finalità di manutenzione con Tril' area (Piano Comunale di Gestione Programmata Interventi di Manutenzione) (Urbanistica - Alta Mare)
	Area di espansione e dissesto		Viabilità primaria da espansione generatore		Area di espansione Piano Ptg Vigonza
	Area idonea per interventi di miglioramento della qualità urbana (urbano)		Viabilità secondaria e rete di espansione/generatore		Area esecutiva (soggetta ad interventi parziali) e area di espansione (Piano area della legge PA7)
	Spazi aperti distribuiti d'uso Generale (di proprietà distribuita residenziale)		Reti e servizi esistenti nelle principali		Area esecutiva (soggetta ad interventi parziali) e area di espansione (Piano area della legge PA7)
	Spazi aperti distribuiti d'uso - Verde, attrezzature e infrastrutture		Reti e servizi esistenti nelle secondarie		Area esecutiva da fatto esecutiva (C-4-16) (Piano area della legge PA7)
	Spazi aperti distribuiti d'uso Privato		Principali interventi da migliorare		Area a rischio idraulico (Piano idraulico locale)
	Limiti fidi alla nuova edificazione		Principali interventi di progetto		

Comitato esecutivo:
 Ing. Roberto Luzzi
 Ing. Carlo Luzzi

Professionisti incaricati:
 Ing. Roberto Luzzi
 Ing. Carlo Luzzi

legenda