



Autorità di bacino distrettuale delle Alpi Orientali

DECRETO DEL SEGRETARIO GENERALE N. 58 DEL 23.12.2021

OGGETTO: D.lgs. 152/2006. Piano Stralcio per l'Assetto Idrogeologico del bacino idrografico del fiume Piave. Proposta di aggiornamento delle perimetrazioni soggette a pericolosità geologica n. 0250425200A, n. 0250425200M e n. 0250560700 in località Prà Maor – Chere nel Comune di Borgo Valbelluna (BL).

Istanza presentata dalla Regione del Veneto, ai sensi dell'art. 6 comma 1, lettera C delle Norme di Attuazione del Piano

IL SEGRETARIO GENERALE

VISTO il D. Lgs. 3 aprile 2006 n. 152, parte terza, e successive modificazioni, recante “Norme in materia ambientale” e, in particolare, l'articolo 63 con cui è stata istituita in ciascun distretto idrografico di cui all'articolo 64 l'“Autorità di bacino distrettuale”;

VISTO, in particolare, l'art. 64, comma 1, del citato decreto legislativo 3 aprile 2006, n. 152, come modificato dall'art. 51, comma 2, della legge 28 dicembre 2015, n. 221, che individua il “distretto idrografico delle Alpi orientali”, comprendente i bacini idrografici Adige e Alto Adriatico, già bacini nazionali ai sensi della legge 18 maggio 1989, n. 183; i bacini del Friuli Venezia Giulia e del Veneto, già bacini regionali ai sensi della legge 18 maggio 1989, n. 183 e il Lemene, già bacino interregionale ai sensi della legge 18 maggio 1989, n. 183;

VISTO il Decreto del Presidente del Consiglio dei Ministri 4 aprile 2018 “Individuazione e trasferimento delle unità di personale, delle risorse strumentali e finanziarie delle Autorità di bacino, di cui alla legge n. 183/1989, all'Autorità di bacino distrettuale delle Alpi Orientali e determinazione della dotazione organica dell'Autorità di bacino distrettuale delle Alpi Orientali, ai sensi dell'articolo 63, comma 4, del decreto legislativo 3 aprile 2006, n. 152 e del decreto n. 294 del 25 ottobre 2016”;

VISTO il Piano stralcio per l'Assetto Idrogeologico dei bacini dei fiumi Isonzo, Tagliamento, Piave e Brenta-Bacchiglione (PAI 4 bacini), approvato con DPCM del 21 novembre 2013, pubblicato sulla G.U. n. 97 del 28 aprile 2014;

VISTE le Norme di Attuazione del PAI 4 bacini, e in particolare, l'articolo 6 recante la disciplina relativa agli "Aggiornamenti del Piano”;

VISTO il parere n. 4 del 28.09.2021 con il quale la Conferenza Operativa, a maggioranza dei presenti, ha espresso parere favorevole alla proposta di aggiornamento della zona di attenzione geologica n. 0250425200 in località Prà Maor – Chere nel Comune di Borgo Valbelluna, formulata dalla Regione del Veneto con DGR n. 634 del 20.05.2021, ai sensi dell'art. 6 comma 1 lettera C delle Norme di Attuazione, come rappresentato nell'allegato cartografico del citato parere.

VISTO l'allegato cartografico n. 1 del parere n. 4 del 28.09.2021 in cui sono rappresentate graficamente le nuove perimetrazioni n. 0250425200A con pericolosità molto elevata – P4, n.

0250425200M con pericolosità elevata – P3 e n. 0250560700 con pericolosità media – P2 nel Comune di Borgo Valbelluna;

DATO ATTO che gli aggiornamenti con le nuove perimetrazioni sopra richiamate, afferiscono esclusivamente nel Comune di Borgo Valbelluna (BL) e sono contenute nelle seguenti tavole che rappresentano la pericolosità geologica nel PAI del fiume Piave (PAI 4 bacini): 1 di 2 e 2 di 2 del Comune di Limana, 1 di 2 e 2 di 2 del Comune di Trichiana.

DECRETA

1. di aggiornare, ai sensi dell'art. 6, comma 1, lettera C delle Norme di Attuazione, il Piano per l'Assetto Idrogeologico del fiume Piave, con l'aggiornamento delle perimetrazioni: n. 0250425200A con pericolosità molto elevata – P4, n. 0250425200M con pericolosità elevata – P3 e n. 0250560700 con pericolosità media – P2 nel Comune di Borgo Valbelluna;
2. di rappresentare gli aggiornamenti indicati nel punto 1 nelle seguenti tavole che individuano la pericolosità geologica nel PAI del fiume Piave (PAI 4 bacini): 1 di 2 e 2 di 2 del Comune di Trichiana, 1 di 2 e 2 di 2 del Comune di Limana, che costituiscono parte integrante del presente decreto;
3. di depositare il presente decreto, completo degli allegati cartografici, presso il Distretto Idrografico delle Alpi Orientali - Ufficio di Venezia – Cannaregio 4314 – Calle del Duca – 30121 VENEZIA. La documentazione è acquisibile anche per via informatica attraverso il sito del Distretto Idrografico delle Alpi Orientali – sezione piano-assetto-idrogeologico all'indirizzo www.alpiorientali.it;
4. di dare comunicazione del presente decreto al Ministero della Transizione Ecologica, alla Regione del Veneto, alla Provincia di Belluno, al Comune di Borgo Valbelluna;
5. di pubblicare l'avviso del presente decreto sulla Gazzetta Ufficiale;
6. l'aggiornamento del Piano ha efficacia dalla data di pubblicazione sulla Gazzetta Ufficiale dell'avviso del presente decreto.

IL SEGRETARIO GENERALE

Marina Colaizzi

Il presente decreto è composto da n. 2 pagine e da n. 4 allegati cartografici come di seguito indicato:

Piano stralcio per l'Assetto Idrogeologico del bacino idrografico del fiume Piave - Carta della Pericolosità geologica

- Comune di Limana (BL) - tavola 1 di 2
- Comune di Limana (BL) - tavola 2 di 2
- Comune di Trichiana (BL) - tavola 1 di 2
- Comune di Trichiana (BL) - tavola 2 di 2

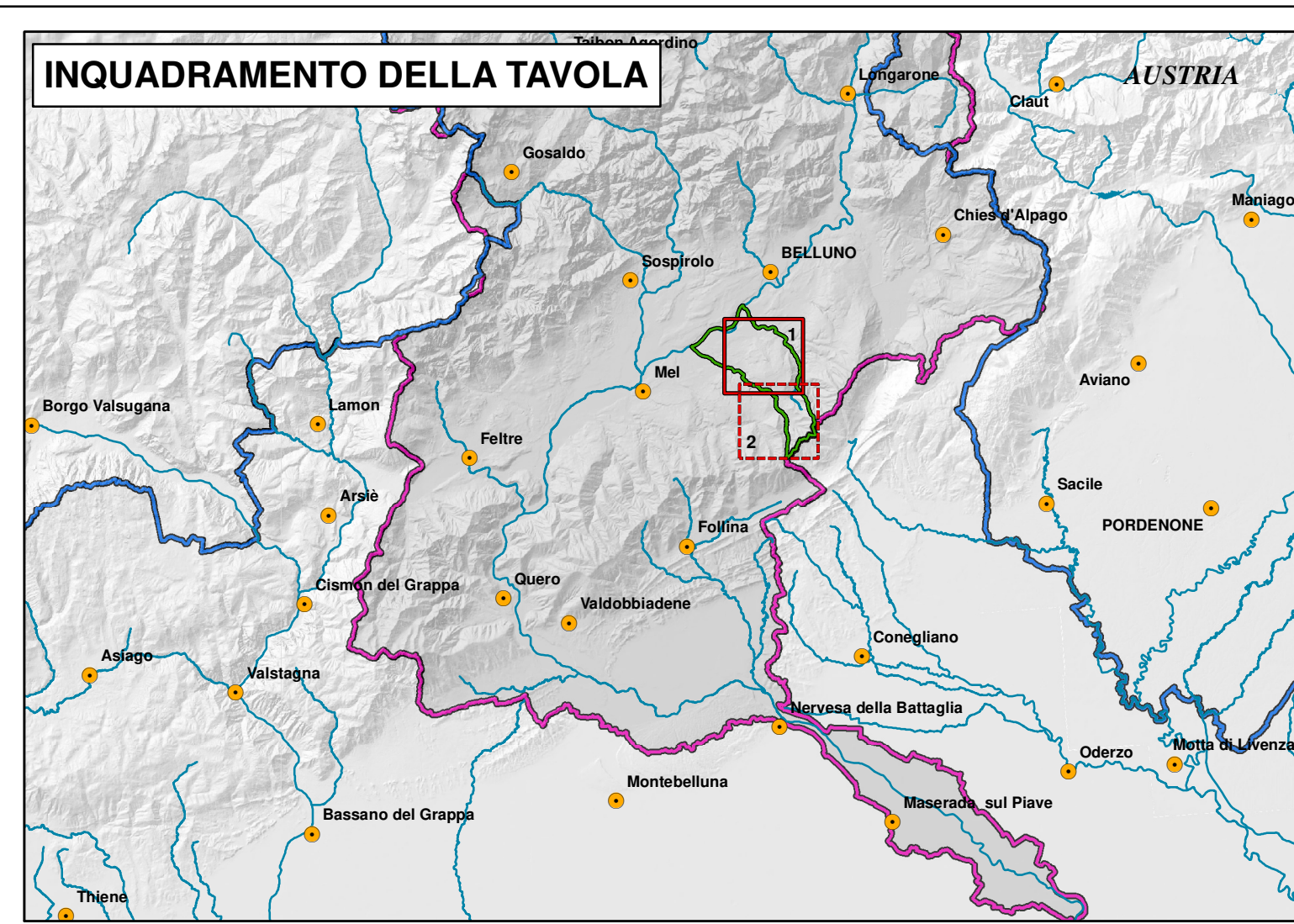
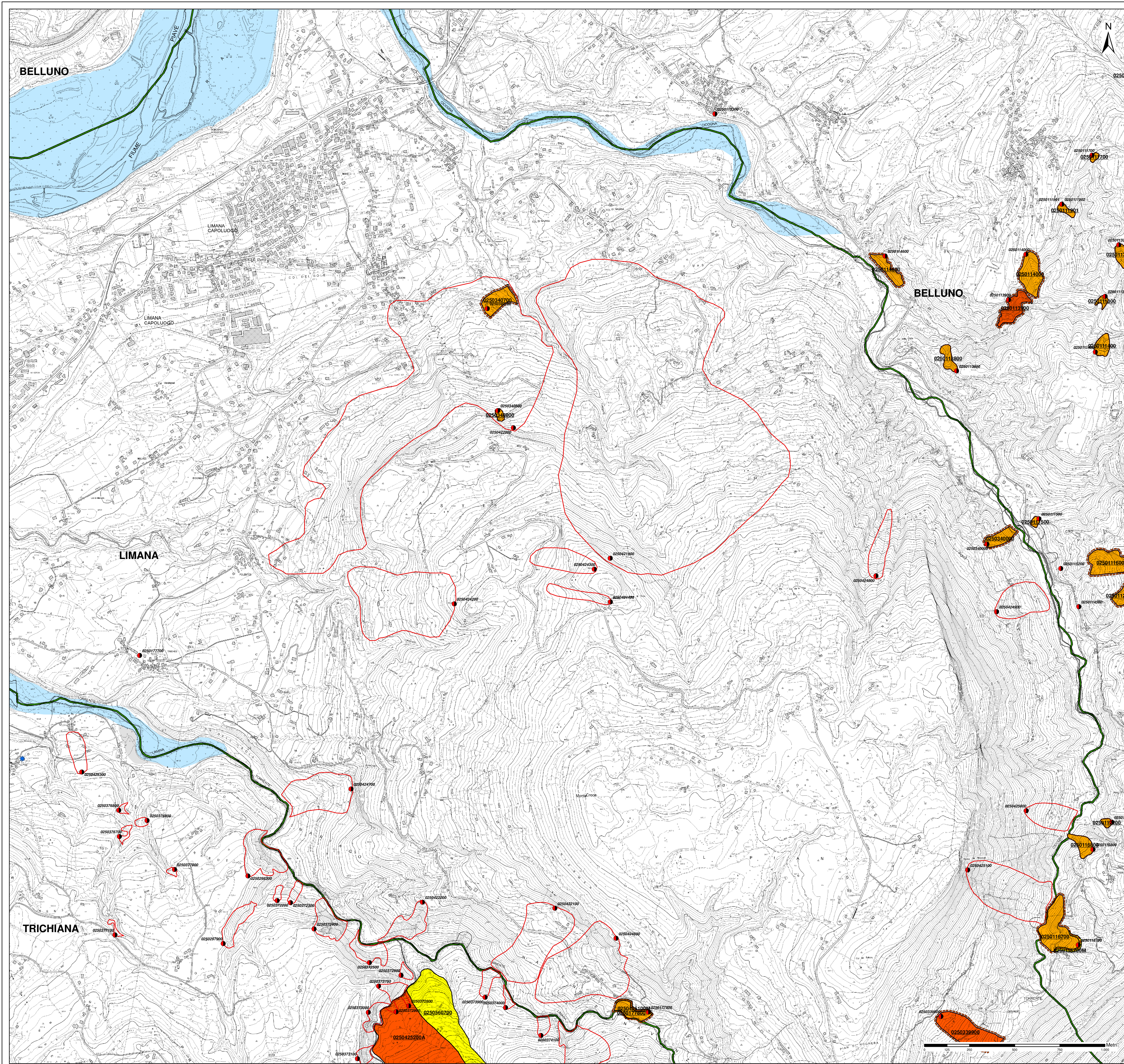

| | |
|---|--|
| <p>PIANO ASSETTO IDROGEOLOGICO P.A.I.</p> <p>Perimetrazione e classi di pericolosità geologica</p> <ul style="list-style-type: none"> ■ P1 - Pericolosità geologica moderata ■ P2 - Pericolosità geologica media ■ P3 - Pericolosità geologica elevata ■ P4 - Pericolosità geologica molto elevata <p>0930062200A Codice identificativo della perimetrazione geologica P.A.I. ad esclusione delle colate rapide</p> <p>0930062200A-CR Codice identificativo della perimetrazione geologica P.A.I. relativo alle sole colate rapide</p> <p>Indicazione delle zone di pericolosità e di attenzione idraulica * cfr. cartografia idraulica</p> <p>OPERE DI DIFESA</p> <ul style="list-style-type: none"> — Opere di difesa a sviluppo lineare <p>LIMITI AMMINISTRATIVI</p> <ul style="list-style-type: none"> — Limite Comunale — Limite Regionale — Limite di Bacino | <p>ZONE DI ATTENZIONE GEOLOGICA QUADRO CONOSCITIVO COMPLEMENTARE AL P.A.I. PROVENIENTE DA FONTI INFORMATIVE DIVERSE</p> <p>Dissesti franosi recenti - fonte informativa Autorità di Bacino Alto Adriatico</p> <ul style="list-style-type: none"> ★ Localizzazione indicativa dissesto franoso recente non delimitato ○ Dissesto franoso delimitato <p>Dissesti franosi recenti - fonte informativa Regione del Veneto / Province</p> <ul style="list-style-type: none"> ▲ Localizzazione dissesto franoso recente non delimitato ● Localizzazione dissesto franoso non delimitato ○ Dissesto franoso delimitato <p>Banca dati I.F.F.I. - Inventario dei fenomeni franosi in Italia</p> <ul style="list-style-type: none"> ● Localizzazione dissesto franoso non delimitato ○ Dissesto franoso delimitato <p>0930062200 Codice identificativo dei dissesti franosi I.F.F.I.</p> <p>Piani Territoriali di Coordinamento Provinciale - P.T.C.P.</p> <ul style="list-style-type: none"> ■ Localizzazione dissesto franoso non delimitato ○ Dissesto franoso delimitato — Indicazione o schematizzazione di un elemento geomorfologico connesso a fenomeni di instabilità |
|---|--|



Autorità di Bacino Distretto delle Alpi Orientali

Piano stralcio per l'Assetto Idrogeologico del bacino idrografico del fiume Piave

D.Lgs. 152/2006

Carta della pericolosità geologica

Comune di Limana (BL)

Tavola 1 di 2

ALLEGATO CARTOGRAFICO
AL DECRETO DEL SEGRETARIO GENERALE n. 58 del 23.12.2021
Aggiornamento ai sensi dell'art. 6, comma 1, lettera C delle Norme di Attuazione del Piano

Rappresentazione su Carta Tecnica Regionale
Gauss-Boaga fuso ovest

Comitato Istituzionale del 9 novembre 2012 - D.P.C.M. del 21 novembre 2013 - G.U. n. 97 del 28 aprile 2014

Redatto: Venezia, febbraio 2012 - Modificato: Venezia, dicembre 2021

Elaborazioni a cura della Direzione Geologia

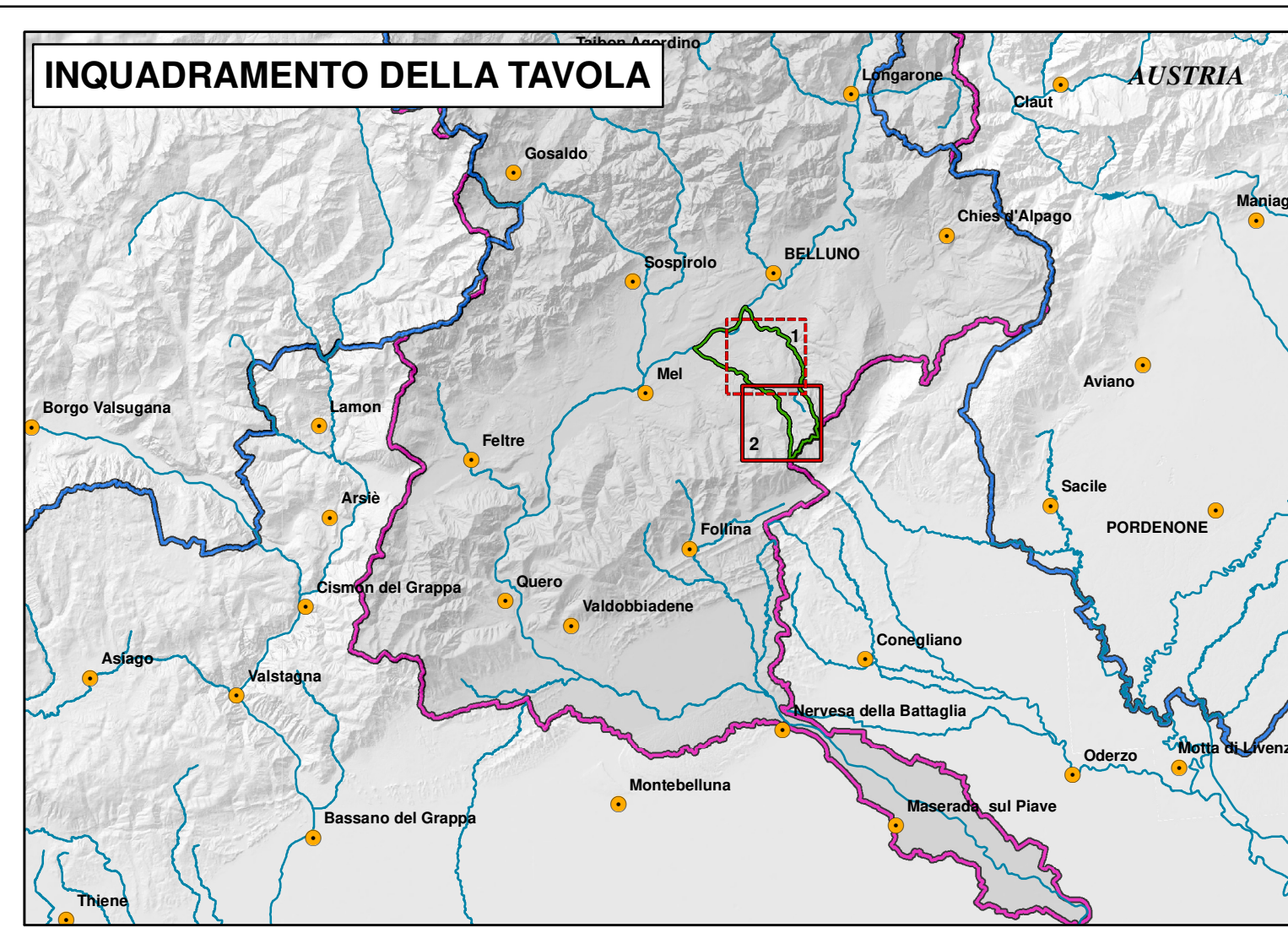
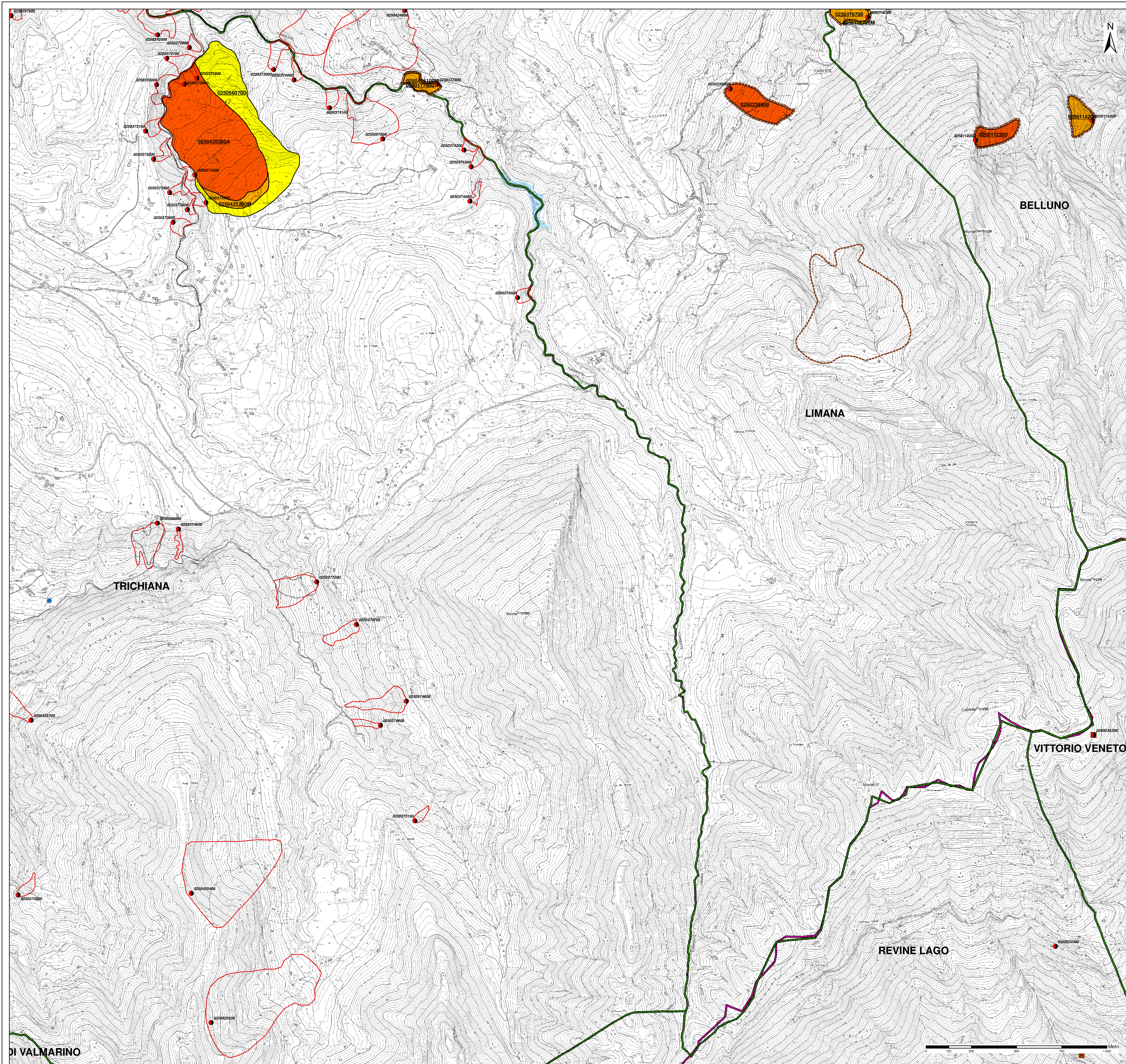

| | |
|--|--|
| <p>PIANO ASSETTO IDROGEOLOGICO P.A.I.</p> <p>Perimetrazione e classi di pericolosità geologica</p> <ul style="list-style-type: none"> P1 - Pericolosità geologica moderata P2 - Pericolosità geologica media P3 - Pericolosità geologica elevata P4 - Pericolosità geologica molto elevata <p>0930062200A Codice identificativo della perimetrazione geologica P.A.I. ad esclusione delle colate rapide</p> <p>0930062200A-CR Codice identificativo della perimetrazione geologica P.A.I. relativo alle sole colate rapide</p> <p> Indicazione delle zone di pericolosità e di attenzione idraulica* * cfr. cartografia idraulica</p> <p>OPERE DI DIFESA</p> <ul style="list-style-type: none"> Opere di difesa a sviluppo lineare <p>LIMITI AMMINISTRATIVI</p> <ul style="list-style-type: none"> Limite Comunale Limite Regionale Limite di Bacino | <p>ZONE DI ATTENZIONE GEOLOGICA QUADRO CONOSCITIVO COMPLEMENTARE AL P.A.I. PROVENIENTE DA FONTI INFORMATIVE DIVERSE</p> <p>Dissesti franosi recenti - fonte informativa Autorità di Bacino Alto Adriatico</p> <ul style="list-style-type: none"> Localizzazione indicativa dissesto franoso recente non delimitato Dissesto franoso delimitato <p>Dissesti franosi recenti - fonte informativa Regione del Veneto / Province</p> <ul style="list-style-type: none"> Localizzazione dissesto franoso recente non delimitato Localizzazione dissesto franoso non delimitato Dissesto franoso delimitato <p>Banca dati I.F.F.I. - inventario dei fenomeni franosi in Italia</p> <ul style="list-style-type: none"> Localizzazione dissesto franoso non delimitato Dissesto franoso delimitato <p>0930062200 Codice identificativo dei dissesti franosi I.F.F.I.</p> <p>Piani Territoriali di Coordinamento Provinciale - P.T.C.P.</p> <ul style="list-style-type: none"> Localizzazione dissesto franoso non delimitato Dissesto franoso delimitato Indicazione o schematizzazione di un elemento geomorfologico connesso a fenomeni di instabilità |
|--|--|



Autorità di Bacino Distrettuale delle Alpi Orientali

Piano stralcio per l'Assetto Idrogeologico del bacino idrografico del fiume Piave

D.Lgs. 152/2006

Carta della pericolosità geologica

Comune di Limana (BL)

Tavola 2 di 2

ALLEGATO CARTOGRAFICO
AL DECRETO DEL SEGRETARIO GENERALE n. 58 del 23.12.2021
Aggiornamento ai sensi dell'art. 6, comma 1, lettera C delle Norme di Attuazione del Piano

Rappresentazione su Carta Tecnica Regionale
Gauss-Boaga fuso ovest

Comitato Istituzionale del 9 novembre 2012 - D.P.C.M. del 21 novembre 2013 - G.U. n. 97 del 28 aprile 2014

Redatto: Venezia, febbraio 2012 - Modificato: Venezia, dicembre 2021

Elaborazioni a cura della Direzione Geologia

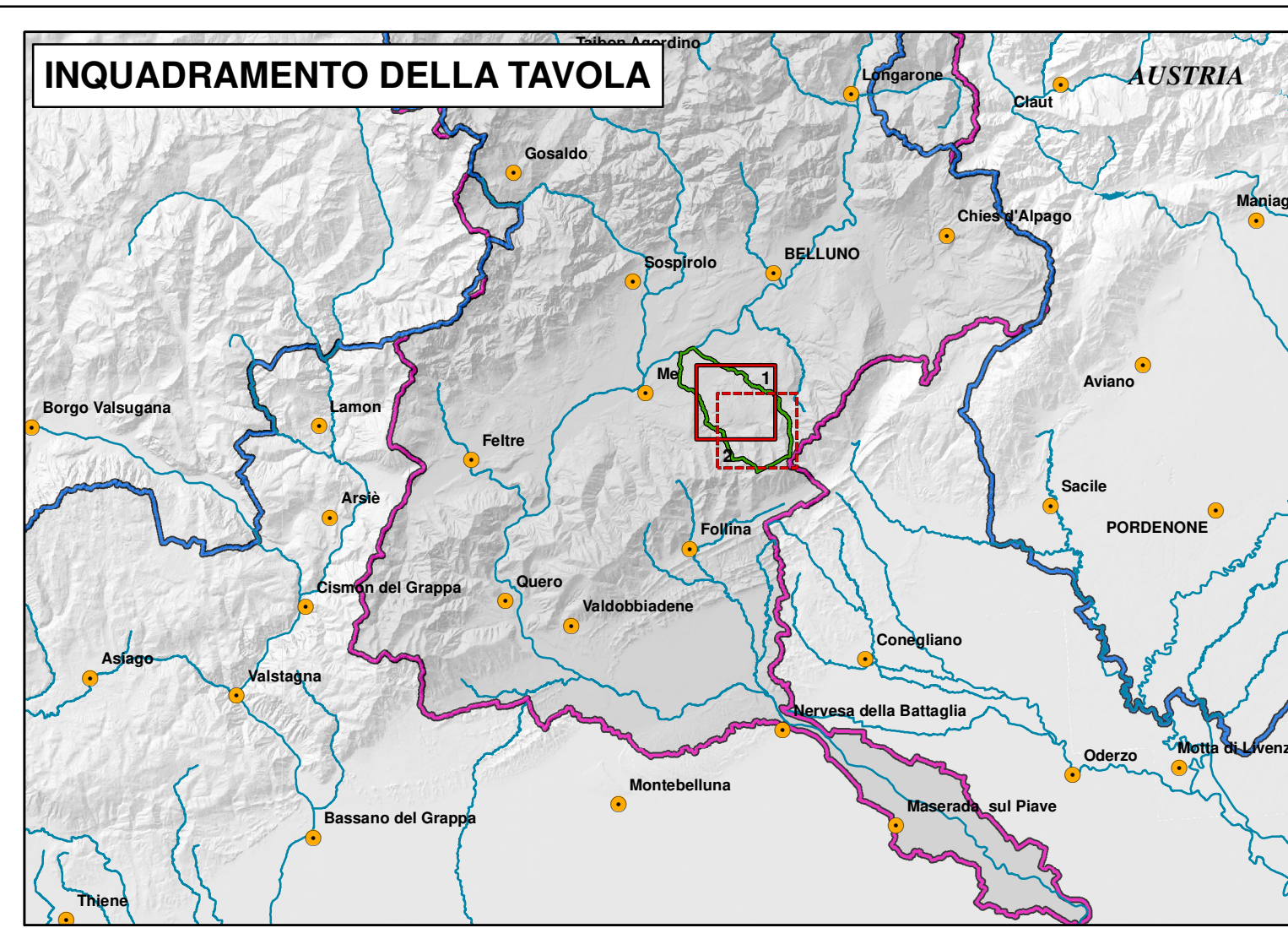
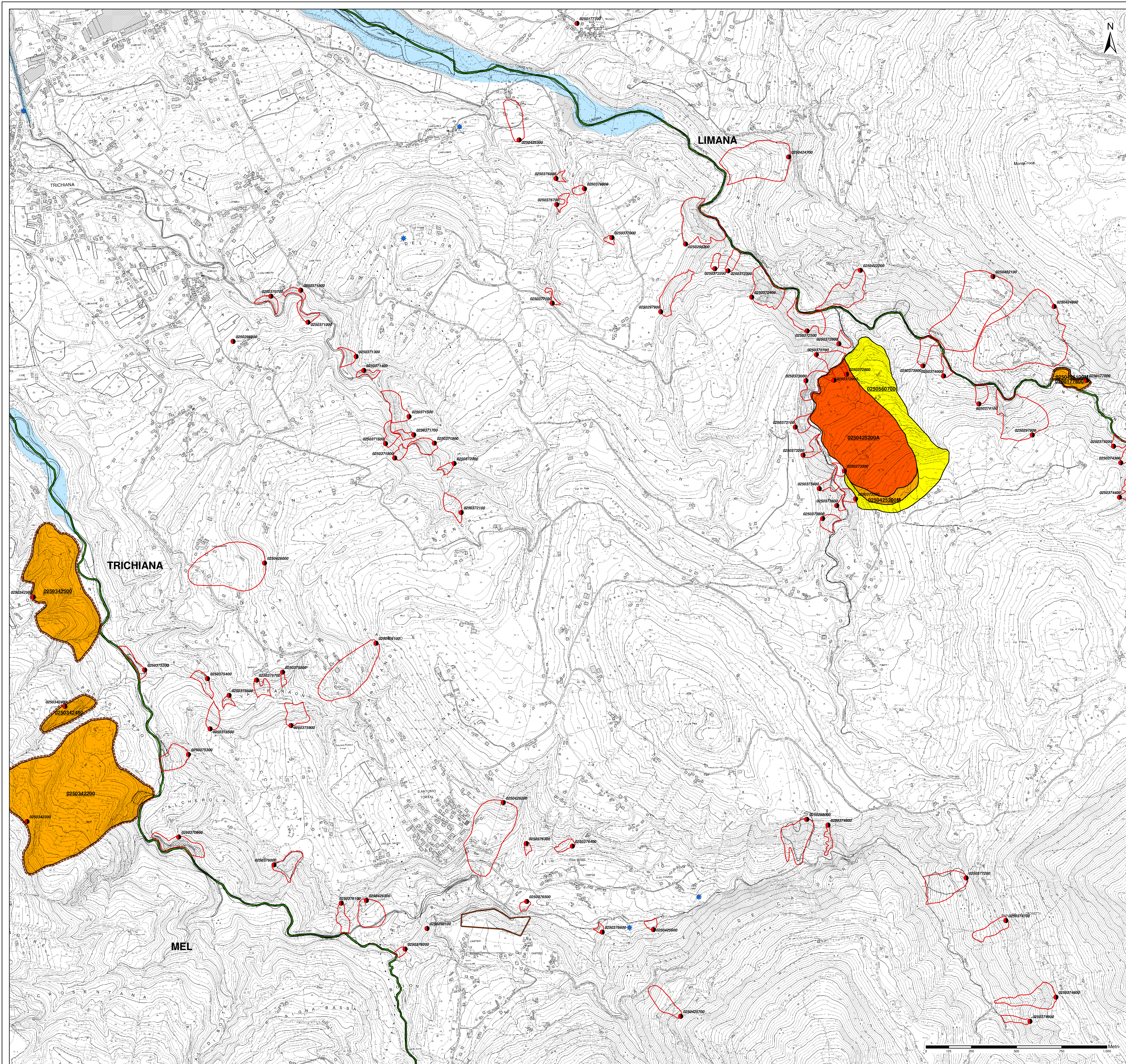

| | |
|--|--|
| <p>PIANO ASSETTO IDROGEOLOGICO P.A.I.</p> <p>Perimetrazione e classi di pericolosità geologica</p> <ul style="list-style-type: none"> P1 - Pericolosità geologica moderata P2 - Pericolosità geologica media P3 - Pericolosità geologica elevata P4 - Pericolosità geologica molto elevata <p>0930062200A Codice identificativo della perimetrazione geologica P.A.I. ad esclusione delle colate rapide</p> <p>0930062200A-CR Codice identificativo della perimetrazione geologica P.A.I. relativo alle sole colate rapide</p> <p>Indicazione delle zone di pericolosità e di attenzione idraulica*</p> <p>* cfr. cartografia idraulica</p> | <p>ZONE DI ATTENZIONE GEOLOGICA</p> <p>QUADRO CONOSCITIVO COMPLEMENTARE AL P.A.I. PROVENIENTE DA FONTI INFORMATIVE DIVERSE</p> <p>Dissesti franosi recenti - fonte informativa Autorità di Bacino Alto Adriatico</p> <ul style="list-style-type: none"> Localizzazione indicativa dissesto franoso recente non delimitato Dissesto franoso delimitato <p>Dissesti franosi recenti - fonte informativa Regione del Veneto / Province</p> <ul style="list-style-type: none"> Localizzazione dissesto franoso recente non delimitato Dissesto franoso delimitato <p>Banca dati I.F.F.I. - inventario dei fenomeni franosi in Italia</p> <ul style="list-style-type: none"> Localizzazione dissesto franoso non delimitato Dissesto franoso delimitato <p>0930062200 Codice identificativo dei dissesti franosi I.F.F.I.</p> <p>Piani Territoriali di Coordinamento Provinciale - P.T.C.P.</p> <ul style="list-style-type: none"> Localizzazione dissesto franoso non delimitato Dissesto franoso delimitato Indicazione o schematizzazione di un elemento geomorfologico connesso a fenomeni di instabilità |
| <p>OPERE DI DIFESA</p> <ul style="list-style-type: none"> Opere di difesa a sviluppo lineare | |
| <p>LIMITI AMMINISTRATIVI</p> <ul style="list-style-type: none"> Limite Comunale Limite Regionale Limite di Bacino | |

Autorità di Bacino Distrettuale delle Alpi Orientali

Piano stralcio per l'Assetto Idrogeologico del bacino idrografico del fiume Piave

D.Lgs. 152/2006

Carta della pericolosità geologica

Comune di Trichiana (BL)

Tavola 1 di 2

ALLEGATO CARTOGRAFICO
AL DECRETO DEL SEGRETARIO GENERALE n. 58 del 23.12.2021
Aggiornamento ai sensi dell'art. 6, comma 1, lettera C delle Norme di Attuazione del Piano

Rappresentazione su Carta Tecnica Regionale
Gauss-Boaga fuso ovest

Comitato Istituzionale del 9 novembre 2012 - D.P.C.M. del 21 novembre 2013 - G.U. n. 97 del 28 aprile 2014

Redatto: Venezia, febbraio 2012 - Modificato: Venezia, dicembre 2021

Elaborazioni a cura della Direzione Geologia

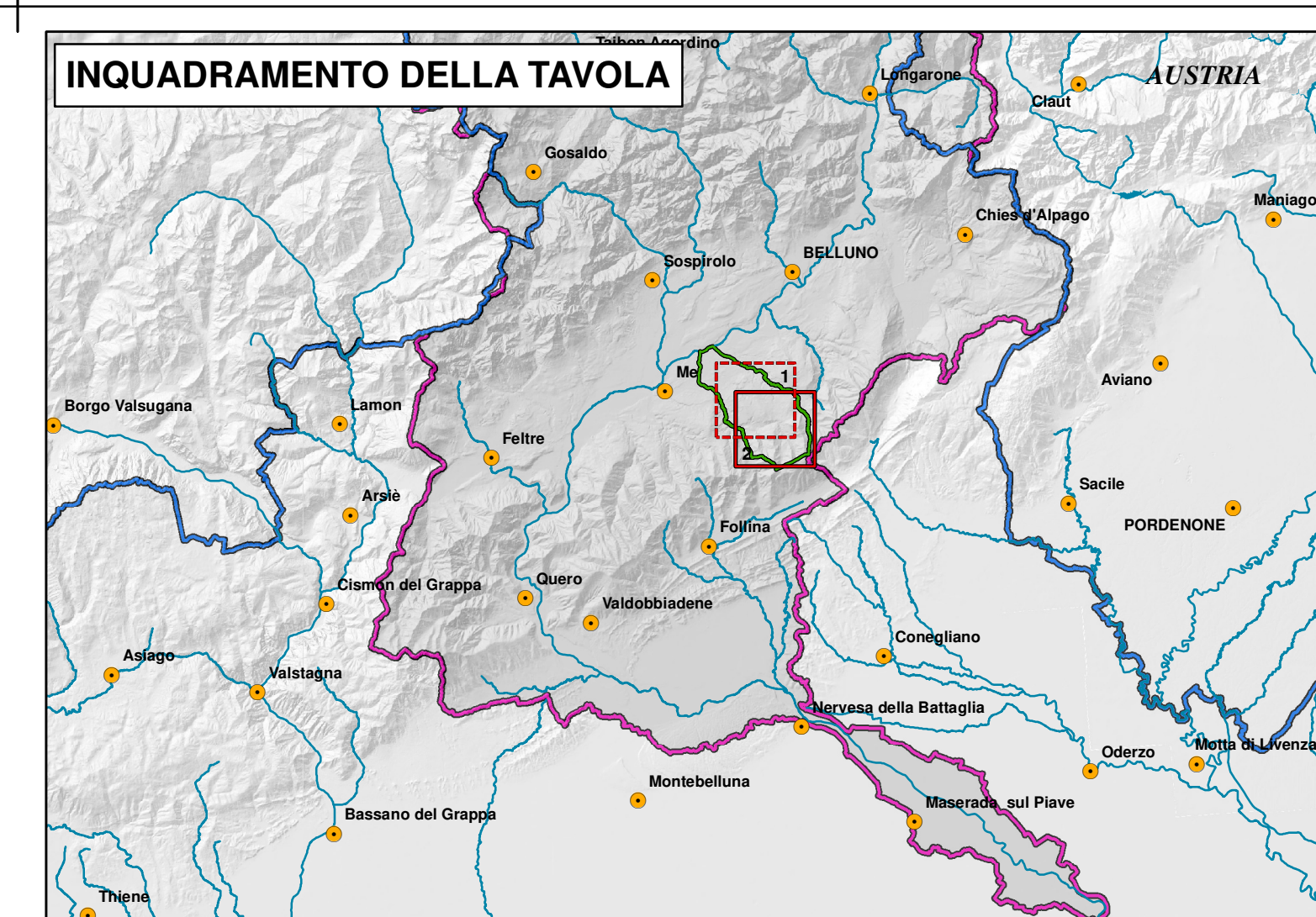
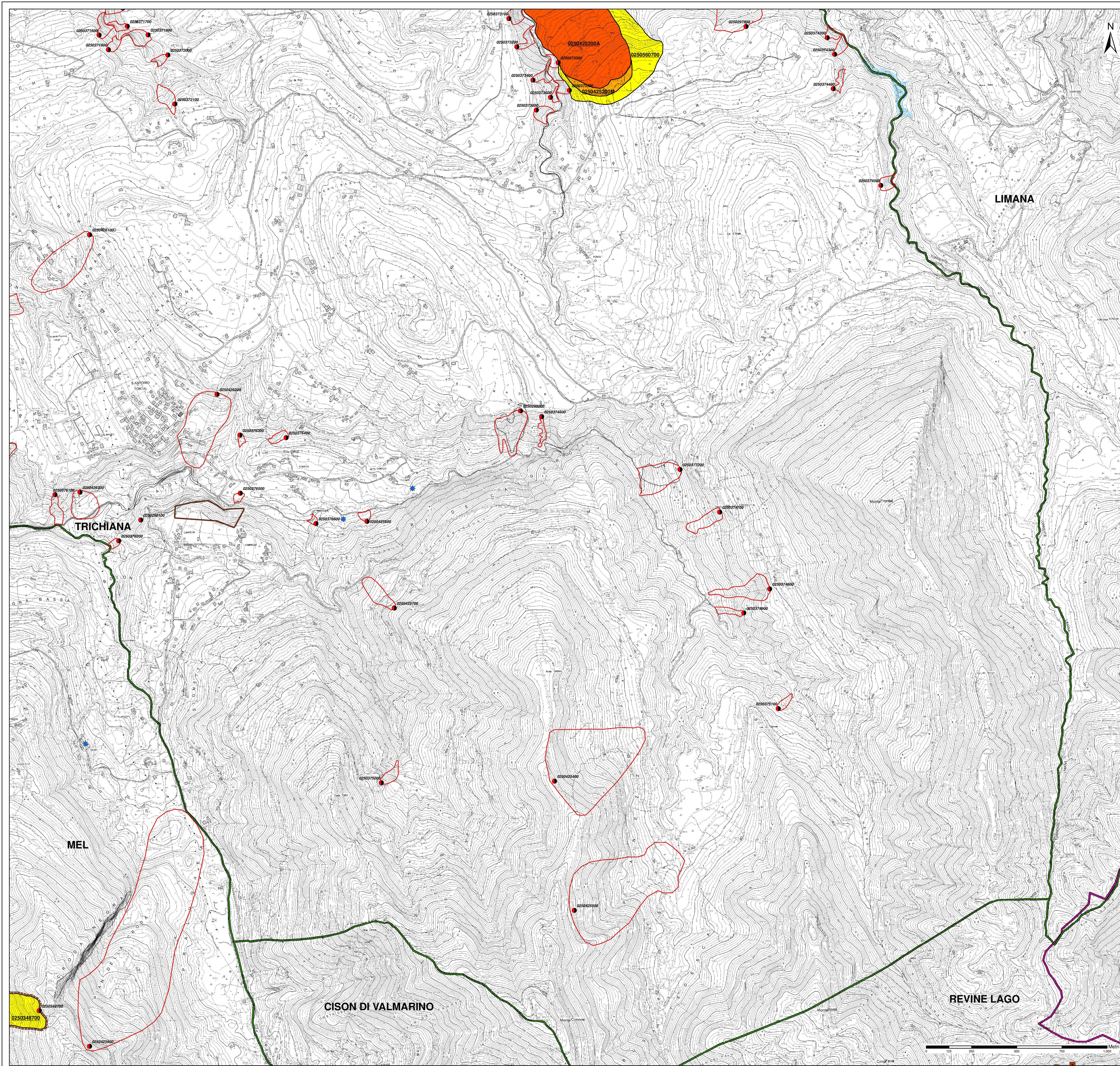

| | |
|--|---|
| <p>PIANO ASSETTO IDROGEOLOGICO P.A.I.</p> <p>Perimetrazione e classi di pericolosità geologica</p> <ul style="list-style-type: none"> P1 - Pericolosità geologica moderata P2 - Pericolosità geologica media P3 - Pericolosità geologica elevata P4 - Pericolosità geologica molto elevata <p>0930062200A Codice identificativo della perimetrazione geologica P.A.I. ad esclusione delle colate rapide</p> <p>0930062200A-CR Codice identificativo della perimetrazione geologica P.A.I. relativo alle sole colate rapide</p> <p> Indicazione delle zone di pericolosità e di attenzione idraulica*</p> <p>* cfr. cartografia idraulica</p> <p>OPERE DI DIFESA</p> <ul style="list-style-type: none"> Opere di difesa a sviluppo lineare <p>LIMITI AMMINISTRATIVI</p> <ul style="list-style-type: none"> Limite Comunale Limite Regionale Limite di Bacino | <p>ZONE DI ATTENZIONE GEOLOGICA</p> <p>QUADRO CONOSCITIVO COMPLEMENTARE AL P.A.I. PROVENIENTE DA FONTI INFORMATIVE DIVERSE</p> <p>Dissesti fransoni recenti - fonte informativa Autorità di Bacino Alto Adriatico</p> <ul style="list-style-type: none"> Localizzazione indicativa dissesto fransono recente non delimitato Dissesto fransono delimitato <p>Dissesti fransoni recenti - fonte informativa Regione del Veneto / Province</p> <ul style="list-style-type: none"> Localizzazione dissesto fransono recente non delimitato Localizzazione dissesto fransono non delimitato Dissesto fransono delimitato <p>Banca dati I.F.F.I. - inventario dei fenomeni fransoni in Italia</p> <ul style="list-style-type: none"> Localizzazione dissesto fransono non delimitato Dissesto fransono delimitato <p>0930062200 Codice identificativo dei dissesti fransoni I.F.F.I.</p> <p>Piani Territoriali di Coordinamento Provinciale - P.T.C.P.</p> <ul style="list-style-type: none"> Localizzazione dissesto fransono non delimitato Dissesto fransono delimitato Indicazione o schematizzazione di un elemento geomorfologico connesso a fenomeni di instabilità |
|--|---|

Autorità di Bacino Distrettuale delle Alpi Orientali

Piano stralcio per l'Assetto Idrogeologico del bacino idrografico del fiume Piave

D.Lgs. 152/2006

Carta della pericolosità geologica

Comune di Trichiana (BL)

Tavola 2 di 2

ALLEGATO CARTOGRAFICO
AL DECRETO DEL SEGRETARIO GENERALE n. 58 del 23.12.2021
Aggiornamento ai sensi dell'art. 6, comma 1, lettera C delle Norme di Attuazione del Piano

Rappresentazione su Carta Tecnica Regionale
Gauss-Boaga fuso ovest

Comitato Istituzionale del 9 novembre 2012 - D.P.C.M. del 21 novembre 2013 - G.U. n. 97 del 28 aprile 2014

Redatto: Venezia, febbraio 2012 - Modificato: Venezia, dicembre 2021

Elaborazioni a cura della Direzione Geologia