



Autorità di bacino distrettuale delle Alpi Orientali

DECRETO DEL SEGRETARIO GENERALE N. 59 DEL 23.12.2021

OGGETTO: D.lgs. 152/2006. Piano Stralcio per l'Assetto Idrogeologico del bacino idrografico del fiume Piave. Proposta di aggiornamento della perimetrazione n. 0250045300B soggetta a pericolosità geologica in località Masarè nel Comune di Rocca Pietore (BL).

Istanza presentata dalla società Monte Civetta srl, ai sensi dell'art. 6 comma 1, lettera C delle Norme di Attuazione del Piano

IL SEGRETARIO GENERALE

VISTO il D. Lgs. 3 aprile 2006 n. 152, parte terza, e successive modificazioni, recante "Norme in materia ambientale" e, in particolare, l'articolo 63 con cui è stata istituita in ciascun distretto idrografico di cui all'articolo 64 l'"Autorità di bacino distrettuale";

VISTO, in particolare, l'art. 64, comma 1, del citato decreto legislativo 3 aprile 2006, n. 152, come modificato dall'art. 51, comma 2, della legge 28 dicembre 2015, n. 221, che individua il "distretto idrografico delle Alpi orientali", comprendente i bacini idrografici Adige e Alto Adriatico, già bacini nazionali ai sensi della legge 18 maggio 1989, n. 183; i bacini del Friuli Venezia Giulia e del Veneto, già bacini regionali ai sensi della legge 18 maggio 1989, n. 183 e il Lemene, già bacino interregionale ai sensi della legge 18 maggio 1989, n. 183;

VISTO il Decreto del Presidente del Consiglio dei Ministri 4 aprile 2018 "Individuazione e trasferimento delle unità di personale, delle risorse strumentali e finanziarie delle Autorità di bacino, di cui alla legge n. 183/1989, all'Autorità di bacino distrettuale delle Alpi Orientali e determinazione della dotazione organica dell'Autorità di bacino distrettuale delle Alpi Orientali, ai sensi dell'articolo 63, comma 4, del decreto legislativo 3 aprile 2006, n. 152 e del decreto n. 294 del 25 ottobre 2016";

VISTO il Piano stralcio per l'Assetto Idrogeologico dei bacini dei fiumi Isonzo, Tagliamento, Piave e Brenta-Bacchiglione (PAI 4 bacini), approvato con DPCM del 21 novembre 2013, pubblicato sulla G.U. n. 97 del 28 aprile 2014;

VISTE le Norme di Attuazione del PAI 4 bacini, e in particolare, l'articolo 6 recante la disciplina relativa agli "Aggiornamenti del Piano";

VISTO il parere n. 3 del 28.09.2021 con il quale la Conferenza Operativa, a maggioranza dei presenti, ha espresso parere favorevole alla proposta di aggiornamento della perimetrazione con pericolosità geologica n. 0250045300B in località Masarè nel Comune di Rocca Pietore, formulata dalla Regione del Veneto con DGR n. 1554 del 17.11.2020, in esito all'istanza presentata il 18.09.2018 dalla società Monte Civetta srl, ai sensi dell'art. 6 comma 1 lettera C delle Norme di Attuazione, come rappresentato nell'allegato cartografico del citato parere.

VISTO l'allegato cartografico n. 1 del parere n. 3 del 28.09.2021 in cui sono rappresentate graficamente le nuove perimetrazioni n. 0250045300B con pericolosità media – P2 e n. 0250045300C con pericolosità moderata – P1 nel Comune di Rocca Pietore;

DATO ATTO che gli aggiornamenti con le nuove perimetrazioni sopra richiamate, afferiscono esclusivamente nel Comune di Rocca Pietore (BL) e sono contenute nelle seguenti tavole che rappresentano la pericolosità geologica nel PAI del fiume Piave (PAI 4 bacini): 1 di 3 e 3 di 3 del Comune di Alleghe, 5 di 5 del Comune di Rocca Pietore, 1 di 2 del Comune di San Tomaso Agordino.

DECRETA

1. di aggiornare, ai sensi dell'art. 6, comma 1, lettera C delle Norme di Attuazione, il Piano per l'Assetto Idrogeologico del fiume Piave, con l'aggiornamento delle perimetrazioni: n. 0250045300B con pericolosità media – P2 e n. 0250045300C con pericolosità moderata – P1 nel Comune di Rocca Pietore;
2. di rappresentare gli aggiornamenti indicati nel punto 1 nelle seguenti tavole che individuano la pericolosità geologica nel PAI del fiume Piave (PAI 4 bacini): 1 di 3 e 3 di 3 del Comune di Alleghe, 5 di 5 del Comune di Rocca Pietore, 1 di 2 e 2 di 2 del Comune di San Tomaso Agordino, che costituiscono parte integrante del presente decreto;
3. di depositare il presente decreto, completo degli allegati cartografici, presso il Distretto Idrografico delle Alpi Orientali - Ufficio di Venezia – Cannaregio 4314 – Calle del Duca – 30121 VENEZIA. La documentazione è acquisibile anche per via informatica attraverso il sito del Distretto Idrografico delle Alpi Orientali – sezione piano-assetto-idrogeologico all'indirizzo www.alpiorientali.it;
4. di dare comunicazione del presente decreto al Ministero della Transizione Ecologica, alla Regione del Veneto, alla Provincia di Belluno, al Comune di Rocca Pietore e alla società istante Monte Civetta srl;
5. di pubblicare l'avviso del presente decreto sulla Gazzetta Ufficiale;
6. l'aggiornamento del Piano ha efficacia dalla data di pubblicazione sulla Gazzetta Ufficiale dell'avviso del presente decreto.

IL SEGRETARIO GENERALE

Marina Colaizzi

Il presente decreto è composto da n. 2 pagine e da n. 4 allegati cartografici come di seguito indicato:

Piano stralcio per l'Assetto Idrogeologico del bacino idrografico del fiume Piave - Carta della Pericolosità geologica

- Comune di Alleghe (BL) - tavola 1 di 3
- Comune di Alleghe (BL) - tavola 3 di 3
- Comune di Rocca Pietore (BL) - tavola 5 di 5
- Comune di San Tomaso Agordino (BL) - tavola 1 di 2

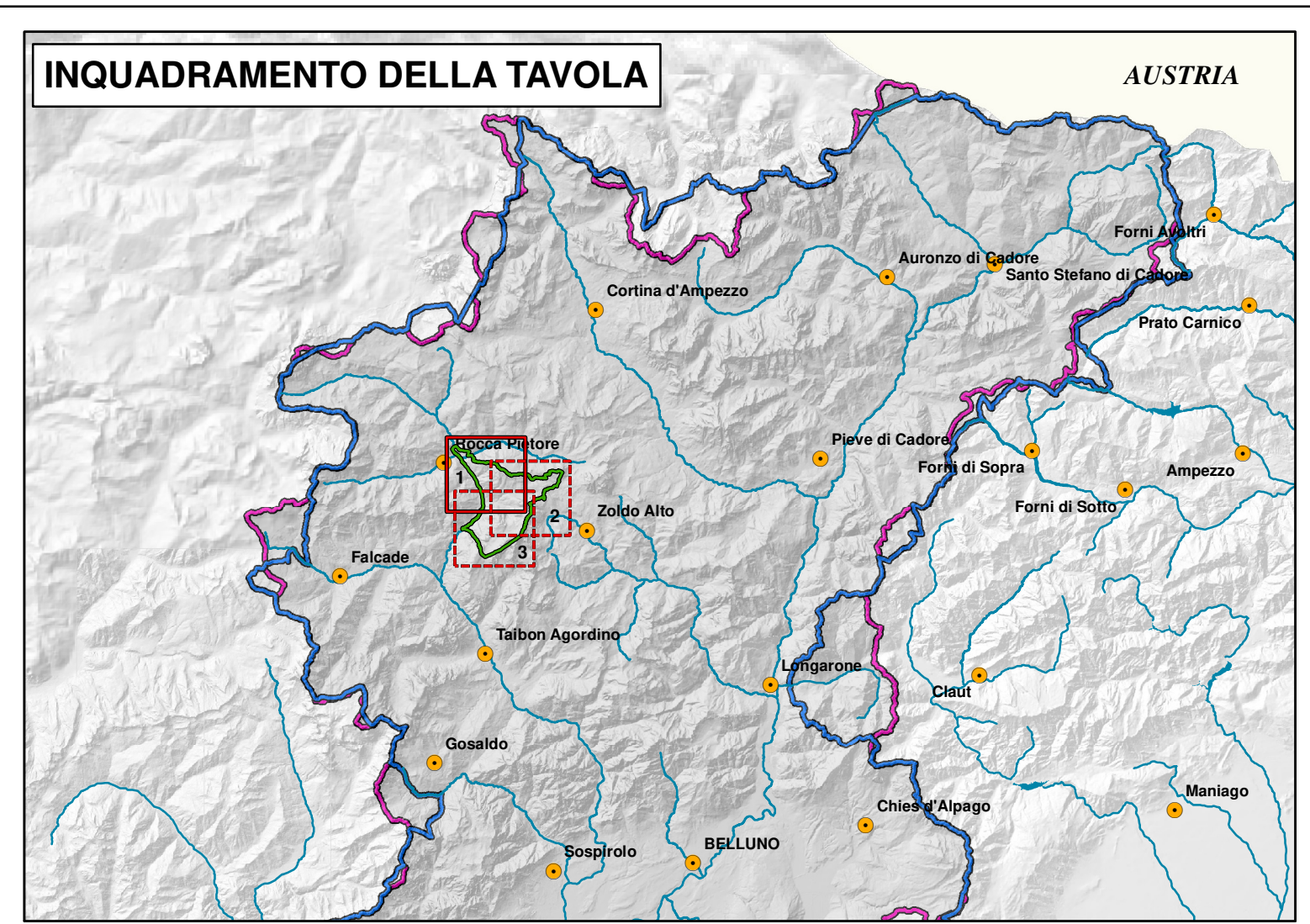
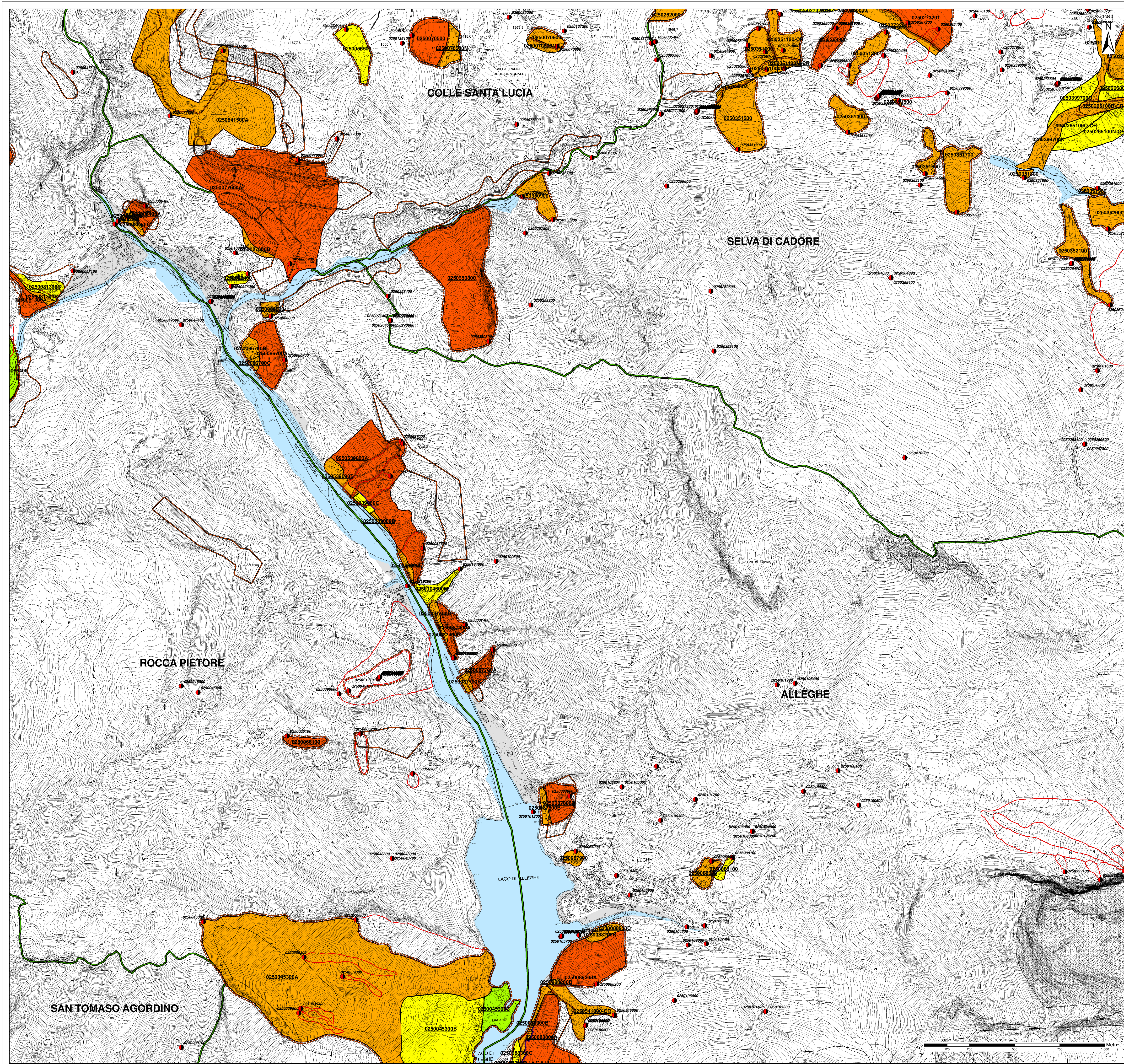

<p>PIANO ASSETTO IDROGEOLOGICO P.A.I.</p> <p>Perimetrazione e classi di pericolosità geologica</p> <ul style="list-style-type: none"> P1 - Pericolosità geologica moderata P2 - Pericolosità geologica media P3 - Pericolosità geologica elevata P4 - Pericolosità geologica molto elevata <p>0930062200A Codice identificativo della perimetrazione geologica P.A.I. ad esclusione delle colate rapide</p> <p>0930062200A-CR Codice identificativo della perimetrazione geologica P.A.I. relativo alle sole colate rapide</p> <p>Indicazione delle zone di pericolosità e di attenzione idraulica * cfr. cartografia idraulica</p> <p>OPERE DI DIFESA</p> <ul style="list-style-type: none"> Opere di difesa a sviluppo lineare <p>LIMITI AMMINISTRATIVI</p> <ul style="list-style-type: none"> Limite Comunale Limite Regionale Limite di Bacino 	<p>ZONE DI ATTENZIONE GEOLOGICA</p> <p>QUADRO CONOSCITIVO COMPLEMENTARE AL P.A.I. PROVENIENTE DA FONTI INFORMATIVE DIVERSE</p> <p>Dissesti franosi recenti - fonte informativa Autorità di Bacino Alto Adriatico</p> <ul style="list-style-type: none"> Localizzazione indicativa dissesto franoso recente non delimitato Dissesto franoso delimitato <p>Dissesti franosi recenti - fonte informativa Regione del Veneto / Province</p> <ul style="list-style-type: none"> Localizzazione dissesto franoso recente non delimitato Dissesto franoso delimitato <p>Banca dati I.F.F.I. - inventario dei fenomeni franosi in Italia</p> <ul style="list-style-type: none"> Localizzazione dissesto franoso non delimitato Dissesto franoso delimitato <p>0930062200 Codice identificativo dei dissesti franosi I.F.F.I.</p> <p>Piani Territoriali di Coordinamento Provinciale - P.T.C.P.</p> <ul style="list-style-type: none"> Localizzazione dissesto franoso non delimitato Dissesto franoso delimitato Indicazione o schematizzazione di un elemento geomorfologico connesso a fenomeni di instabilità
--	---

Autorità di Bacino Distrettuale delle Alpi Orientali

Piano stralcio per l'Assetto Idrogeologico del bacino idrografico del fiume Piave

D.Lgs. 152/2006

Carta della pericolosità geologica
Comune di Alleghe (BL)
Tavola 1 di 3

 ALLEGATO CARTOGRAFICO
 AL DECRETO DEL SEGRETARIO GENERALE n. 59 del 23.12.2021
 Aggiornamento ai sensi dell'art. 6, comma 1, lettera C delle Norme di Attuazione del Piano

 Rappresentazione su Carta Tecnica Regionale
 Gauss-Boaga fuso ovest

 Comitato Istituzionale del 9 novembre 2012 - D.P.C.M. del 21 novembre 2013 - G.U. n. 97 del 28 aprile 2014
 Redatto: Venezia, febbraio 2012 - Modificato: Venezia, dicembre 2021
 Elaborazioni a cura della Direzione Geologia

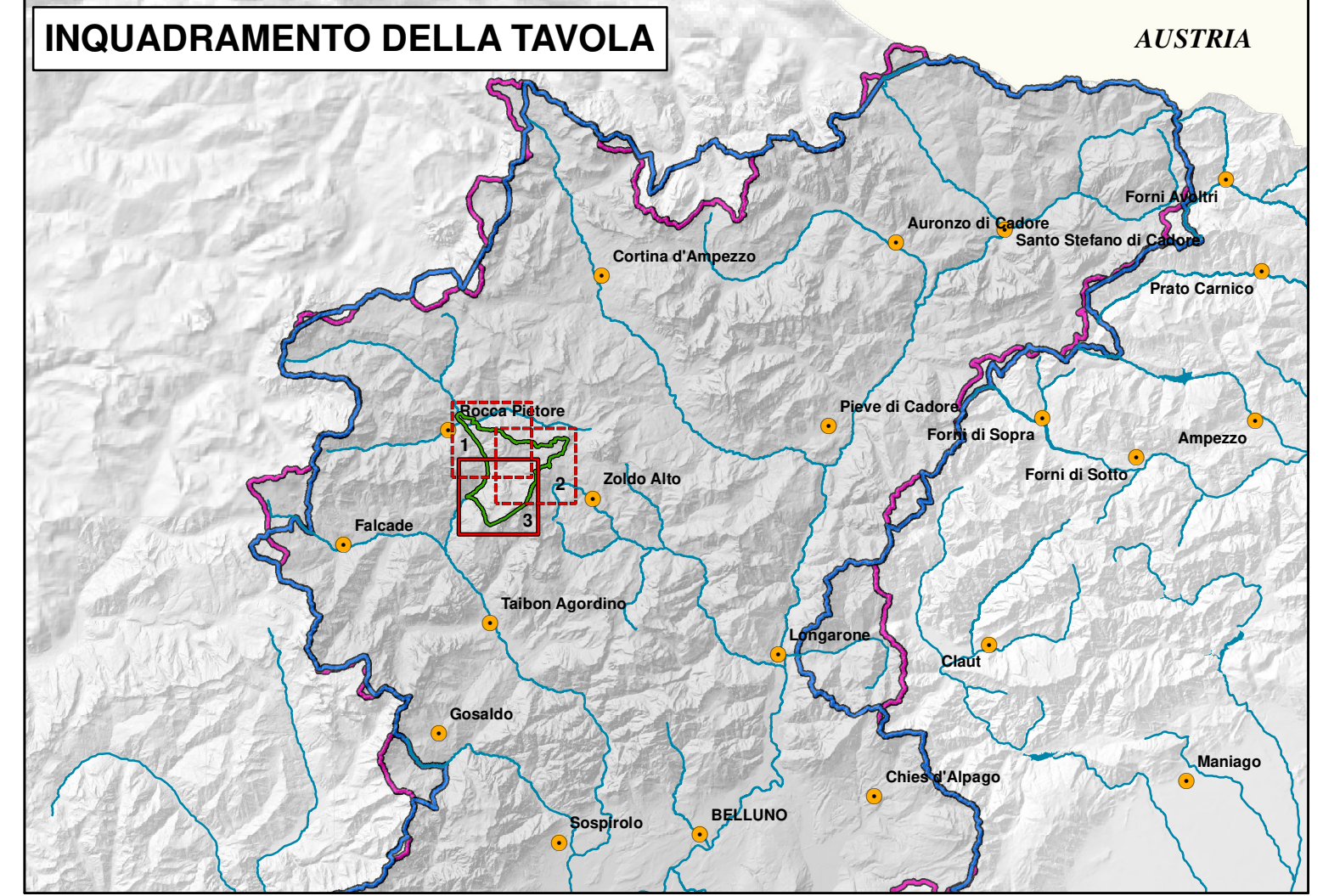
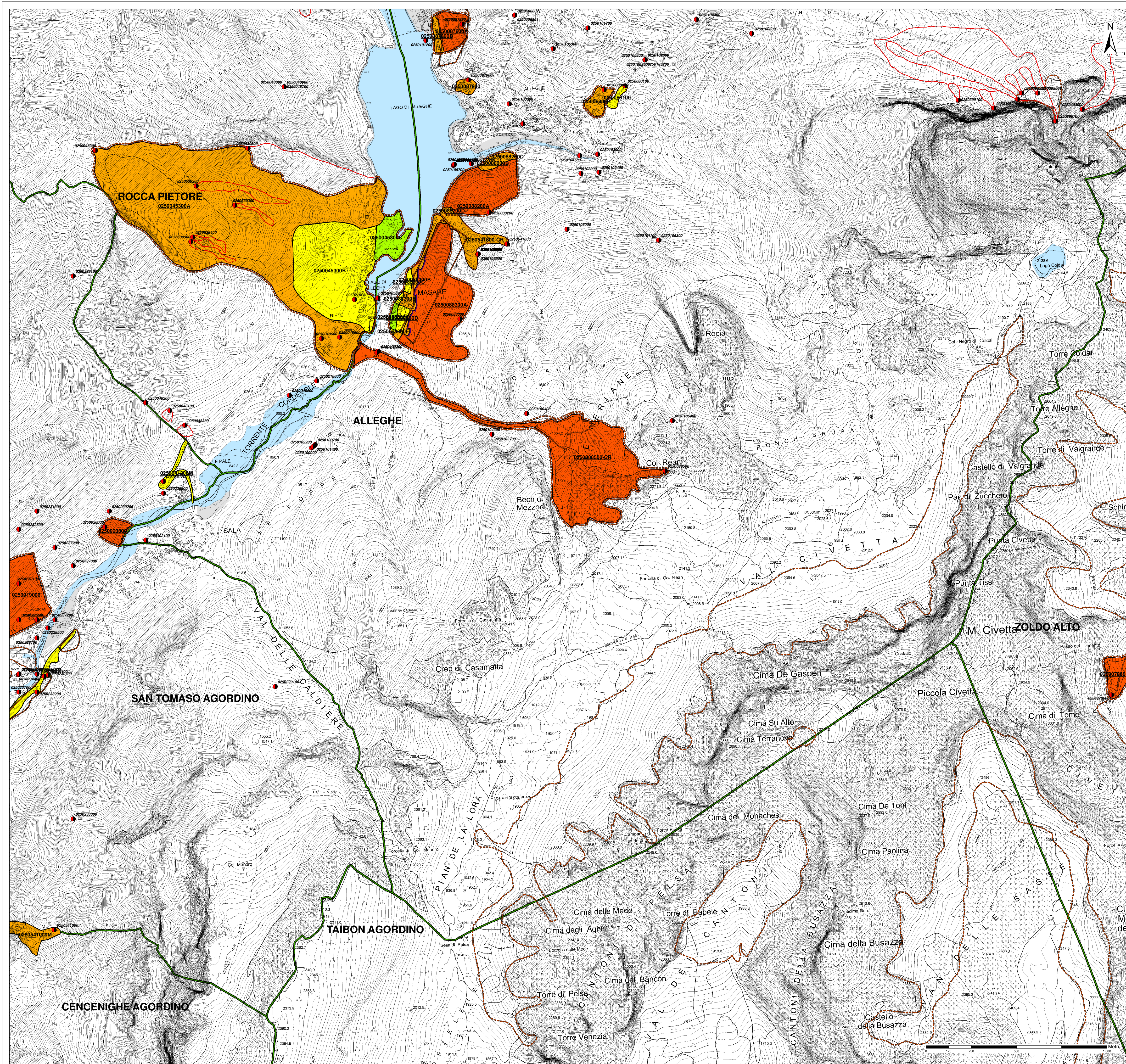

<p>PIANO ASSETTO IDROGEOLOGICO P.A.I.</p> <p>Perimetrazione e classi di pericolosità geologica</p> <ul style="list-style-type: none"> ■ P1 - Pericolosità geologica moderata ■ P2 - Pericolosità geologica media ■ P3 - Pericolosità geologica elevata ■ P4 - Pericolosità geologica molto elevata <p>0930062200A Codice identificativo della perimetrazione geologica P.A.I. ad esclusione delle colate rapide</p> <p>0930062200A-CR Codice identificativo della perimetrazione geologica P.A.I. relativo alle sole colate rapide</p> <p>Indicazione delle zone di pericolosità e di attenzione idraulica*</p> <p>* cfr. cartografia idraulica</p> <p>OPERE DI DIFESA</p> <ul style="list-style-type: none"> — Opere di difesa a sviluppo lineare <p>LIMITI AMMINISTRATIVI</p> <ul style="list-style-type: none"> — Limite Comunale — Limite Regionale — Limite di Bacino 	<p>ZONE DI ATTENZIONE GEOLOGICA</p> <p>QUADRO CONOSCITIVO COMPLEMENTARE AL P.A.I. PROVENIENTE DA FONTI INFORMATIVE DIVERSE</p> <p>Dissesti franosi recenti - fonte informativa Autorità di Bacino Alto Adriatico</p> <ul style="list-style-type: none"> ★ Localizzazione indicativa dissesto franoso recente non delimitato ○ Dissesto franoso delimitato <p>Dissesti franosi recenti - fonte informativa Regione del Veneto / Province</p> <ul style="list-style-type: none"> ▲ Localizzazione dissesto franoso recente non delimitato ● Localizzazione dissesto franoso non delimitato ○ Dissesto franoso delimitato <p>Banca dati I.F.F.I. - Inventario dei fenomeni franosi in Italia</p> <ul style="list-style-type: none"> ● Localizzazione dissesto franoso non delimitato ○ Dissesto franoso delimitato <p>0930062200 Codice identificativo dei dissesti franosi I.F.F.I.</p> <p>Piani Territoriali di Coordinamento Provinciale - P.T.C.P.</p> <ul style="list-style-type: none"> ■ Localizzazione dissesto franoso non delimitato ○ Dissesto franoso delimitato — Indicazione o schematizzazione di un elemento geomorfologico connesso a fenomeni di instabilità
---	--

Autorità di Bacino Distrettuale delle Alpi Orientali

Piano stralcio per l'Assetto Idrogeologico del bacino idrografico del fiume Piave

D.Lgs. 152/2006

Carta della pericolosità geologica

Comune di Alleghe (BL)

Tavola 3 di 3

ALLEGATO CARTOGRAFICO
AL DECRETO DEL SEGRETARIO GENERALE n. 59 del 23.12.2021
Aggiornamento ai sensi dell'art. 6, comma 1, lettera C delle Norme di Attuazione del Piano

Rappresentazione su Carta Tecnica Regionale
Gauss-Boaga fuso ovest

Comitato Istituzionale del 9 novembre 2012 - D.P.C.M. del 21 novembre 2013 - G.U. n. 97 del 28 aprile 2014

Redatto: Venezia, febbraio 2012 - Modificato: Venezia, dicembre 2021

Elaborazioni a cura della Direzione Geologia

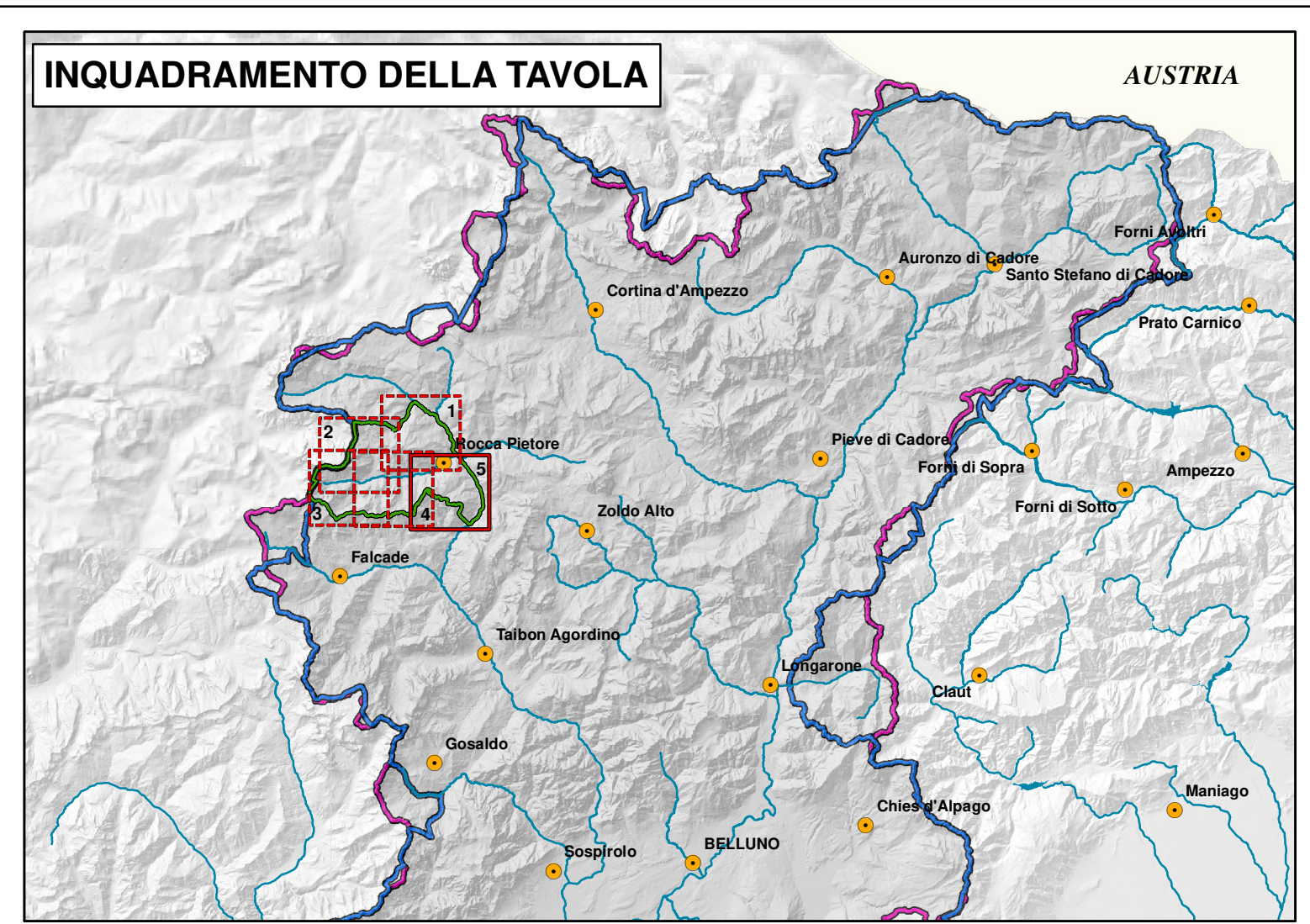
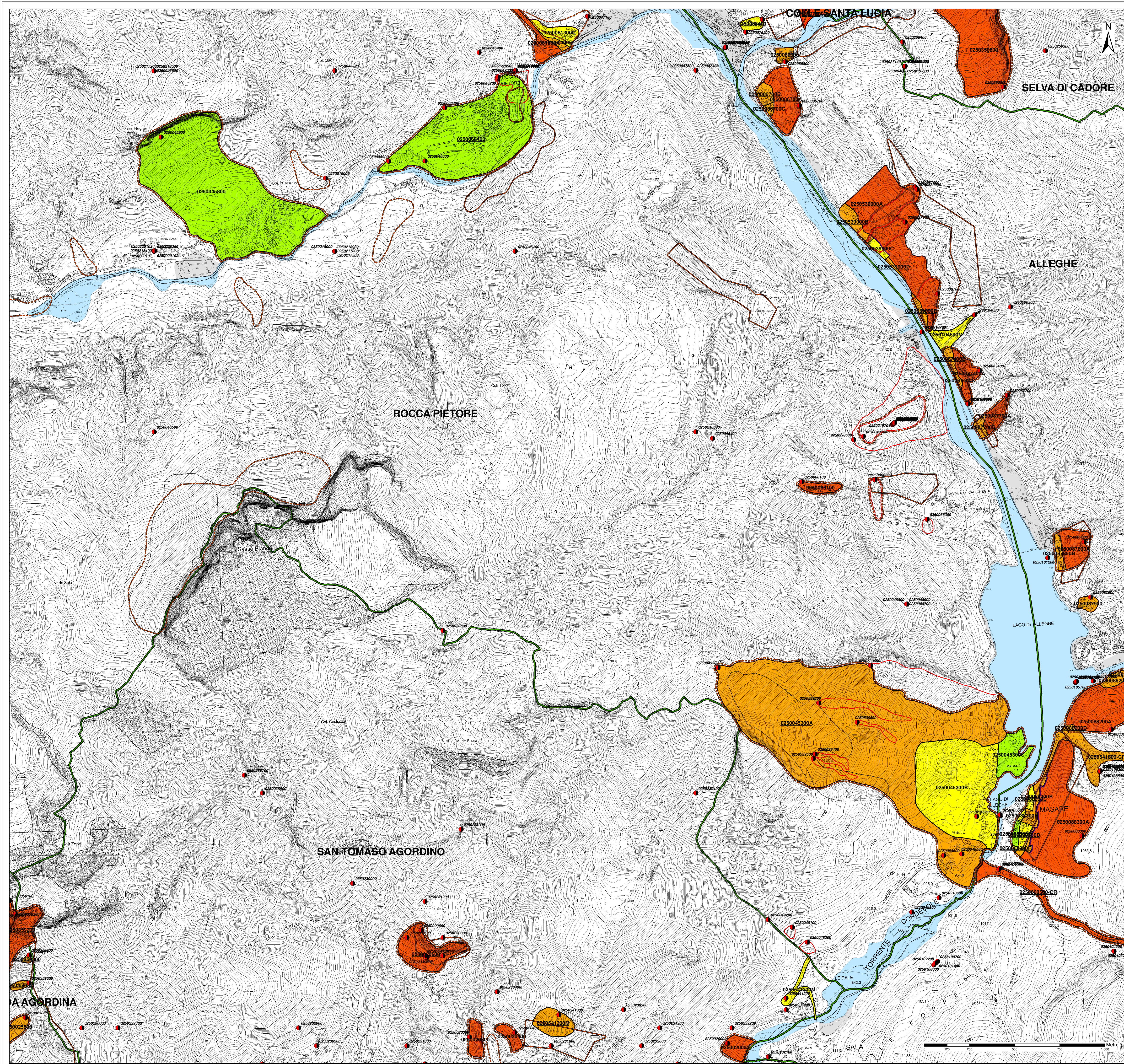

<p>PIANO ASSETTO IDROGEOLOGICO P.A.I.</p> <p>Perimetrazione e classi di pericolosità geologica</p> <ul style="list-style-type: none"> ■ P1 - Pericolosità geologica moderata ■ P2 - Pericolosità geologica media ■ P3 - Pericolosità geologica elevata ■ P4 - Pericolosità geologica molto elevata <p>0930062200A Codice identificativo della perimetrazione geologica P.A.I. ad esclusione delle cotole rapide</p> <p>0930062200A-CR Codice identificativo della perimetrazione geologica P.A.I. relativo alle sole cotole rapide</p> <p>Indicazione delle zone di pericolosità e di attenzione idraulica*</p> <p>* cfr. cartografia idraulica</p>	<p>OPERE DI DIFESA</p> <ul style="list-style-type: none"> — Opere di difesa a sviluppo lineare <p>LIMITI AMMINISTRATIVI</p> <ul style="list-style-type: none"> — Limite Comunale — Limite Regionale — Limite di Bacino 	<p>ZONE DI ATTENZIONE GEOLOGICA</p> <p>QUADRO CONOSCITIVO COMPLEMENTARE AL P.A.I. PROVENIENTE DA FONTI INFORMATIVE DIVERSE</p> <p>Dissesti franosi recenti - fonte informativa Autorità di Bacino Alto Adriatico</p> <ul style="list-style-type: none"> ★ Localizzazione indicativa dissesto franoso recente non delimitato ○ Dissesto franoso delimitato <p>Dissesti franosi recenti - fonte informativa Regione del Veneto / Province</p> <ul style="list-style-type: none"> ▲ Localizzazione dissesto franoso recente non delimitato ● Localizzazione dissesto franoso non delimitato ○ Dissesto franoso delimitato <p>Banca dati I.F.F.I. - Inventario dei fenomeni franosi in Italia</p> <ul style="list-style-type: none"> ● Localizzazione dissesto franoso non delimitato ○ Dissesto franoso delimitato <p>0930062200 Codice identificativo dei dissesti franosi I.F.F.I.</p> <p>Piani Territoriali di Coordinamento Provinciale - P.T.C.P.</p> <ul style="list-style-type: none"> ■ Localizzazione dissesto franoso non delimitato ○ Dissesto franoso delimitato — Indicazione o schematizzazione di un elemento geomorfologico connesso a fenomeni di instabilità
--	--	--

Autorità di Bacino Distrettuale delle Alpi Orientali

Piano stralcio per l'Assetto Idrogeologico del bacino idrografico del fiume Piave

D.Lgs. 152/2006

Carta della pericolosità geologica

Comune di Rocca Pietore (BL)

Tavola 5 di 5

ALLEGATO CARTOGRAFICO
AL DECRETO DEL SEGRETARIO GENERALE n. 59 del 23.12.2021
Aggiornamento ai sensi dell'art. 6, comma 1, lettera C delle Norme di Attuazione del Piano

Rappresentazione su Carta Tecnica Regionale
Gauss-Boaga fuso ovest

Comitato Istituzionale del 9 novembre 2012 - D.P.C.M. del 21 novembre 2013 - G.U. n. 97 del 28 aprile 2014

Redatto: Venezia, febbraio 2012 - Modificato: Venezia, dicembre 2021

Elaborazioni a cura della Direzione Geologia

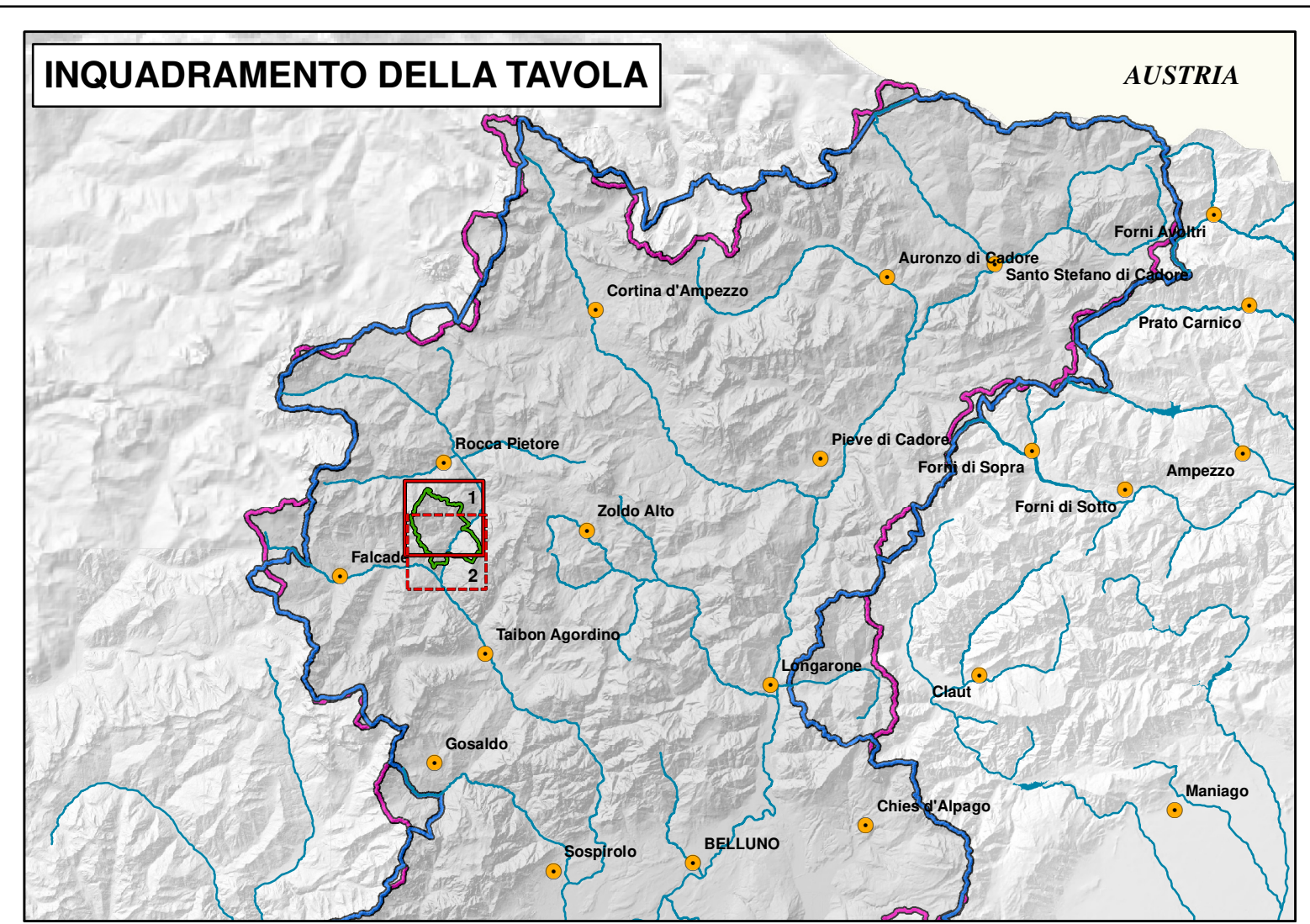
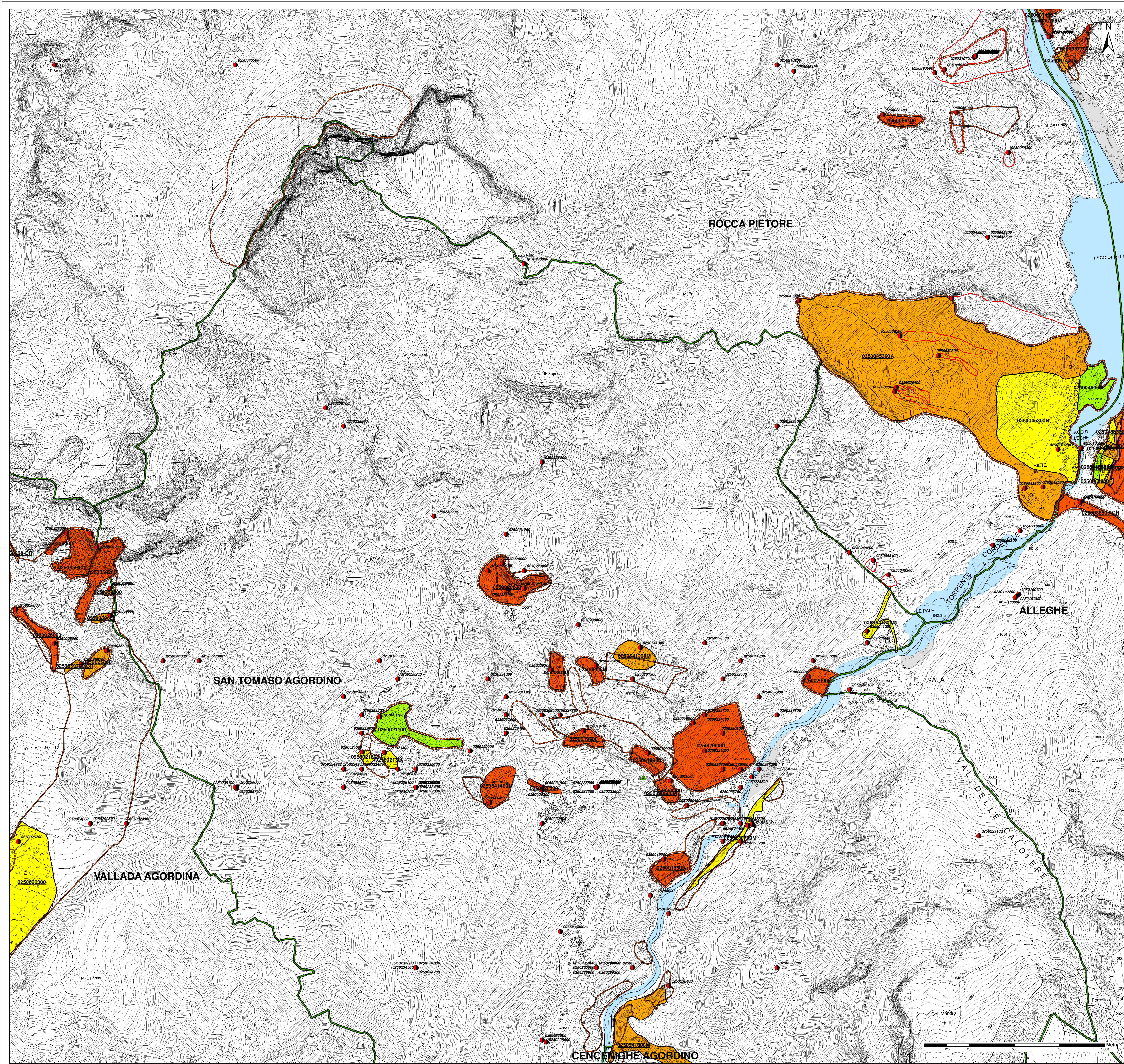

<p>PIANO ASSETTO IDROGEOLOGICO P.A.I.</p> <p>Perimetrazione e classi di pericolosità geologica</p> <ul style="list-style-type: none"> ■ P1 - Pericolosità geologica moderata ■ P2 - Pericolosità geologica media ■ P3 - Pericolosità geologica elevata ■ P4 - Pericolosità geologica molto elevata <p>0930062200A Codice identificativo della perimetrazione geologica P.A.I. ad esclusione delle colate rapide</p> <p>0930062200A-CR Codice identificativo della perimetrazione geologica P.A.I. relativo alle sole colate rapide</p> <p>Indicazione delle zone di pericolosità e di attenzione idraulica*</p> <p>* cfr. cartografia idraulica</p>	<p>ZONE DI ATTENZIONE GEOLOGICA</p> <p>QUADRO CONOSCITIVO COMPLEMENTARE AL P.A.I. PROVENIENTE DA FONTI INFORMATIVE DIVERSE</p> <p>Dissesti franosi recenti - fonte informativa Autorità di Bacino Alto Adriatico</p> <ul style="list-style-type: none"> ★ Localizzazione indicativa dissesto franoso recente non delimitato ○ Dissesto franoso delimitato <p>Dissesti franosi recenti - fonte informativa Regione del Veneto / Province</p> <ul style="list-style-type: none"> ▲ Localizzazione dissesto franoso recente non delimitato ● Localizzazione dissesto franoso non delimitato ○ Dissesto franoso delimitato <p>Banca dati I.F.F.I. - Inventario dei fenomeni franosi in Italia</p> <ul style="list-style-type: none"> ● Localizzazione dissesto franoso non delimitato ○ Dissesto franoso delimitato <p>0930062200 Codice identificativo dei dissesti franosi I.F.F.I.</p> <p>Piani Territoriali di Coordinamento Provinciale - P.T.C.P.</p> <ul style="list-style-type: none"> ■ Localizzazione dissesto franoso non delimitato ○ Dissesto franoso delimitato ○ Indicazione o schematizzazione di un elemento geomorfologico connesso a fenomeni di instabilità
<p>OPERE DI DIFESA</p> <ul style="list-style-type: none"> — Opere di difesa a sviluppo lineare 	
<p>LIMITI AMMINISTRATIVI</p> <ul style="list-style-type: none"> — Limite Comunale — Limite Regionale — Limite di Bacino 	

Autorità di Bacino Distrettuale delle Alpi Orientali

Piano stralcio per l'Assetto Idrogeologico del bacino idrografico del fiume Piave

D.Lgs. 152/2006

Carta della pericolosità geologica

Comune di San Tomaso Agordino (BL)

Tavola 1 di 2

ALLEGATO CARTOGRAFICO
AL DECRETO DEL SEGRETARIO GENERALE n. 59 del 23.12.2021
Aggiornamento ai sensi dell'art. 6, comma 1, lettera C delle Norme di Attuazione del Piano

Rappresentazione su Carta Tecnica Regionale
Gauss-Boaga fuso ovest

Comitato Istituzionale del 9 novembre 2012 - D.P.C.M. del 21 novembre 2013 - G.U. n. 97 del 28 aprile 2014

Redatto: Venezia, febbraio 2012 - Modificato: Venezia, dicembre 2021

Elaborazioni a cura della Direzione Geologia