



Autorità di bacino distrettuale delle Alpi Orientali

DECRETO DEL SEGRETARIO GENERALE N. 55 DEL 23.12.2021

OGGETTO: D.Lgs 152/2006. Piano Stralcio per l'Assetto Idrogeologico dei bacini idrografici dei fiumi Isonzo, Tagliamento, Piave e Brenta-Bacchiglione (PAI 4 bacini). Inserimento delle perimetrazioni con pericolosità geologica n. 0302351500, n. 0302355200, n. 0302381100 e l'inserimento delle zone di attenzione puntuali n. 0302353300, n. 0302373400, n. 0302379900 e n. 0302380000 nel Comune di Arta Terme (UD). Inserimento della perimetrazione con pericolosità geologica n. 0302386800 nel Comune di Socchieve (UD).

Istanze presentate dal Servizio Geologico della Regione Autonoma Friuli Venezia Giulia, ai sensi dell'art. 6 comma 1 lettera C delle Norme di Attuazione per i su indicati Comuni afferenti al bacino idrografico del fiume Tagliamento ricadenti nel PAI 4 bacini.

IL SEGRETARIO GENERALE

VISTO il D. Lgs. 3 aprile 2006 n. 152, parte terza, e successive modificazioni, recante "Norme in materia ambientale" e, in particolare, l'articolo 63 con cui è stata istituita in ciascun distretto idrografico di cui all'articolo 64 l'"Autorità di bacino distrettuale";

VISTO, in particolare, l'art. 64, comma 1, del citato decreto legislativo 3 aprile 2006, n. 152, come modificato dall'art. 51, comma 2, della legge 28 dicembre 2015, n. 221, che individua il "distretto idrografico delle Alpi orientali", comprendente i bacini idrografici Adige e Alto Adriatico, già bacini nazionali ai sensi della legge 18 maggio 1989, n. 183; i bacini del Friuli Venezia Giulia e del Veneto, già bacini regionali ai sensi della legge 18 maggio 1989, n. 183 e il Lemene, già bacino interregionale ai sensi della legge 18 maggio 1989, n. 183;

VISTO il Decreto del Presidente del Consiglio dei Ministri 4 aprile 2018 "Individuazione e trasferimento delle unità di personale, delle risorse strumentali e finanziarie delle Autorità di bacino, di cui alla legge n. 183/1989, all'Autorità di bacino distrettuale delle Alpi Orientali e determinazione della dotazione organica dell'Autorità di bacino distrettuale delle Alpi Orientali, ai sensi dell'articolo 63, comma 4, del decreto legislativo 3 aprile 2006, n. 152 e del decreto n. 294 del 25 ottobre 2016";

VISTO il Piano stralcio per l'Assetto Idrogeologico dei bacini dei fiumi Isonzo, Tagliamento, Piave e Brenta-Bacchiglione (PAI 4 bacini), approvato con DPCM del 21 novembre 2013, pubblicato sulla G.U. n. 97 del 28 aprile 2014;

VISTE le Norme di Attuazione del PAI 4 bacini, e in particolare, l'articolo 6 recante la disciplina relativa agli "Aggiornamenti del Piano";

VISTO il parere n. 25 del 24.11.2021 con il quale la Conferenza Operativa, a maggioranza dei presenti, ha espresso parere favorevole in merito alla proposta di aggiornamento formulata dal Servizio Geologico della Regione Autonoma Friuli Venezia Giulia che prevede l'inserimento delle

perimetrazioni con pericolosità geologica n. 0302351500, n. 0302355200, n. 0302381100 e l'inserimento delle zone di attenzione puntuali n. 0302353300, n. 0302373400, n. 0302379900 e n. 0302380000 nel Comune di Arta Terme;

VISTI gli allegati cartografici del parere n. 25 del 24.11.2021 in cui sono rappresentate graficamente le nuove perimetrazioni n. 0302351500 (P3), n. 0302355200 (P3), n. 0302381100 (P4), complete degli elementi a rischio e le nuove zone di attenzione puntuali n. 0302353300, n. 0302373400, n. 0302379900 e n. 0302380000 nel Comune di Arta Terme;

VISTO il parere n. 26 del 24.11.2021 con il quale la Conferenza Operativa, a maggioranza dei presenti, ha espresso parere favorevole in merito alla proposta di aggiornamento formulata dal Servizio Geologico della Regione Autonoma Friuli Venezia Giulia relativamente all'inserimento della perimetrazione n. 0302386800 nel Comune di Socchieve;

VISTO l'allegato cartografico del parere n. 26 del 24.11.2021 in cui è rappresentata graficamente la nuova perimetrazione n. 0302386800 (P3) completa degli elementi a rischio e l'opera di mitigazione lineare n. 0302386800D01 nel Comune di Socchieve;

DATO ATTO che gli aggiornamenti con le nuove perimetrazioni e le nuove zone di attenzione puntuali sopra richiamate, afferiscono esclusivamente nei Comuni di Arta Terme (UD) e Socchieve (UD) e sono contenute nelle seguenti tavole che rappresentano la pericolosità geologica nel PAI del fiume Tagliamento (PAI 4 bacini): 1 di 3, 2 di 3 e 3 di 3 del Comune di Arta Terme, 2 di 5 del Comune di Socchieve, 1 di 3 del Comune di Tolmezzo, 1 di 1 del Comune di Sutrio, 5 di 5 del Comune di Paularo, 1 di 2 del Comune di Enemonzo;

DECRETA

1. di aggiornare, ai sensi dell'art. 6, comma 1, lettera C delle Norme di Attuazione, il Piano per l'Assetto Idrogeologico del fiume Tagliamento, con l'aggiornamento delle perimetrazioni: n. 0302351500 (P3), n. 0302355200 (P3), n. 0302381100 (P4) e n. 0302386800 (P3) complete degli elementi a rischio e delle opere di mitigazione, e le nuove zone di attenzione puntuali n. 0302353300, n. 0302373400, n. 0302379900 e n. 0302380000 nei Comuni di Arta Terme e Socchieve;
2. di rappresentare gli aggiornamenti indicati nel punto 1 nelle seguenti tavole che individuano la pericolosità geologica nel PAI 4 bacini: 1 di 3, 2 di 3 e 3 di 3 del Comune di Arta Terme, 2 di 5 del Comune di Socchieve, 1 di 3 del Comune di Tolmezzo, 1 di 1 del Comune di Sutrio, 5 di 5 del Comune di Paularo, 1 di 2 del Comune di Enemonzo, che costituiscono parte integrante del presente decreto;
3. di depositare il presente decreto, completo degli allegati cartografici, presso il Distretto Idrografico delle Alpi Orientali - Ufficio di Venezia – Cannaregio 4314 – Calle del Duca – 30121 VENEZIA. La documentazione è acquisibile anche per via informatica attraverso il sito del Distretto Idrografico delle Alpi Orientali – sezione piano-assetto-idrogeologico all'indirizzo www.alpiorientali.it;
4. di dare comunicazione del presente decreto al Ministero della Transizione Ecologica, alla Regione Autonoma Friuli Venezia Giulia e ai Comuni in oggetto;
5. di pubblicare l'avviso del presente decreto sulla Gazzetta Ufficiale;
6. l'aggiornamento del Piano ha efficacia dalla data di pubblicazione sulla Gazzetta Ufficiale dell'avviso del presente decreto.

IL SEGRETARIO GENERALE

Marina Colaizzi

Il presente decreto è composto da n. 3 pagine e da n. 8 allegati cartografici come di seguito indicato:

Piano stralcio per l'Assetto Idrogeologico del bacino idrografico del fiume Tagliamento - Carta della Pericolosità geologica

- Comune di Arta Terme - tavola 1 di 3*
- Comune di Arta Terme - tavola 2 di 3*
- Comune di Arta Terme - tavola 3 di 3*
- Comune di Socchieve – tavola 2 di 5*
- Comune di Tolmezzo – tavola 1 di 3*
- Comune di Sutrio – tavola 1 di 1*
- Comune di Paularo – tavola 5 di 5*
- Comune di Enemonzo – tavola 1 di 2*

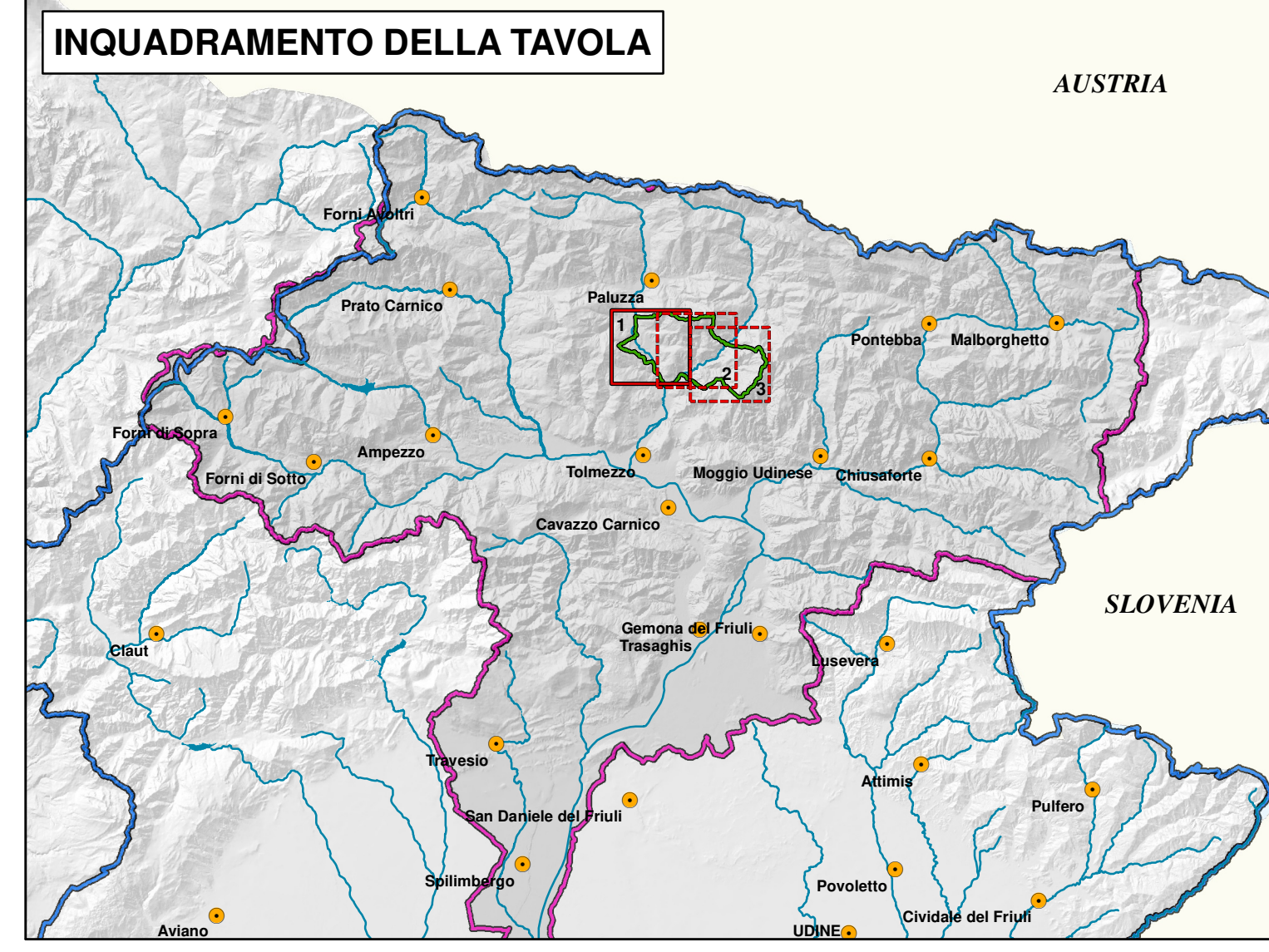
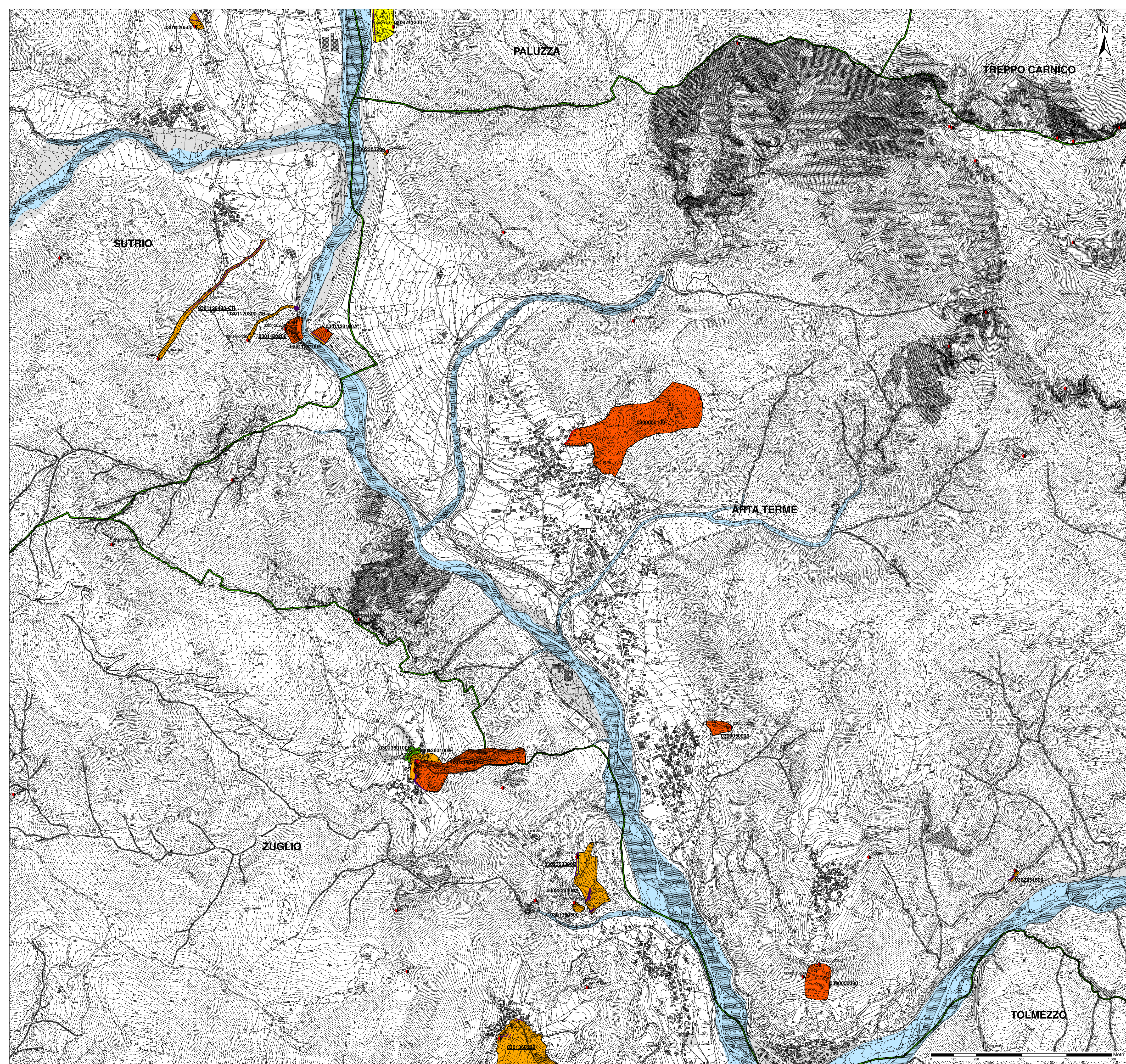

<p>PIANO ASSETTO IDROGEOLOGICO P.A.I.</p> <p>Perimetrazione e classi di pericolosità geologica</p> <ul style="list-style-type: none"> P1 - Pericolosità geologica moderata P2 - Pericolosità geologica media P3 - Pericolosità geologica elevata P4 - Pericolosità geologica molto elevata <p>0930062200A Codice identificativo della perimetrazione geologica P.A.I. ad esclusione delle colate rapide</p> <p>0930062200A-CR Codice identificativo della perimetrazione geologica P.A.I. relativo alle sole colate rapide</p> <p> Indicazione delle zone di pericolosità e di attenzione idraulica* * cfr. cartografia idraulica</p>	<p>ZONE DI ATTENZIONE GEOLOGICA QUADRO CONOSCITIVO COMPLEMENTARE AL P.A.I.</p> <p>Banca dati I.F.F.I. - Inventario dei fenomeni franosi in Italia</p> <ul style="list-style-type: none"> Localizzazione dissesto franoso non delimitato <p>0930062200 Codice identificativo dei dissesti franosi I.F.F.I.</p>
<p>LIMITI AMMINISTRATIVI</p> <ul style="list-style-type: none"> Limite Comunale Limite Regionale Limite di Bacino 	<p>OPERE DI DIFESA</p> <ul style="list-style-type: none"> Opere di difesa a sviluppo puntuale Opere di difesa a sviluppo lineare Opere di difesa a sviluppo areale

Autorità di Bacino Distrettuale delle Alpi Orientali

Piano stralcio per l'Assetto Idrogeologico del bacino idrografico del fiume Tagliamento*

D.Lgs. 152/2006

Carta della pericolosità geologica

Comune di Arta Terme (UD)

Tavola 1 di 3

ALLEGATO CARTOGRAFICO AL DECRETO DEL SEGRETARIO GENERALE n. 55 del 23.12.2021
Aggiornamento ai sensi dell'art. 6, comma 1, lettere C delle Norme di Attuazione del Piano

Rappresentazione su Carta Tecnica Regionale Gauss-Boaga fuso est

* Sono esclusi i Comuni di: Malborghetto-Valbruna, Pontebba, Chiusaforte, Dogna, Moggio Udinese, Resiutta, Tarvisio, per gli effetti della O.P.C.M. n° 3309 del 18.09.2003

Comitato Istituzionale del 9 novembre 2012 - D.P.C.M. del 21 novembre 2013 - G.U. n. 97 del 28 aprile 2014

Redatto: Venezia, febbraio 2012 - Modificato: Venezia, dicembre 2021

Elaborazioni a cura della Direzione Geologia

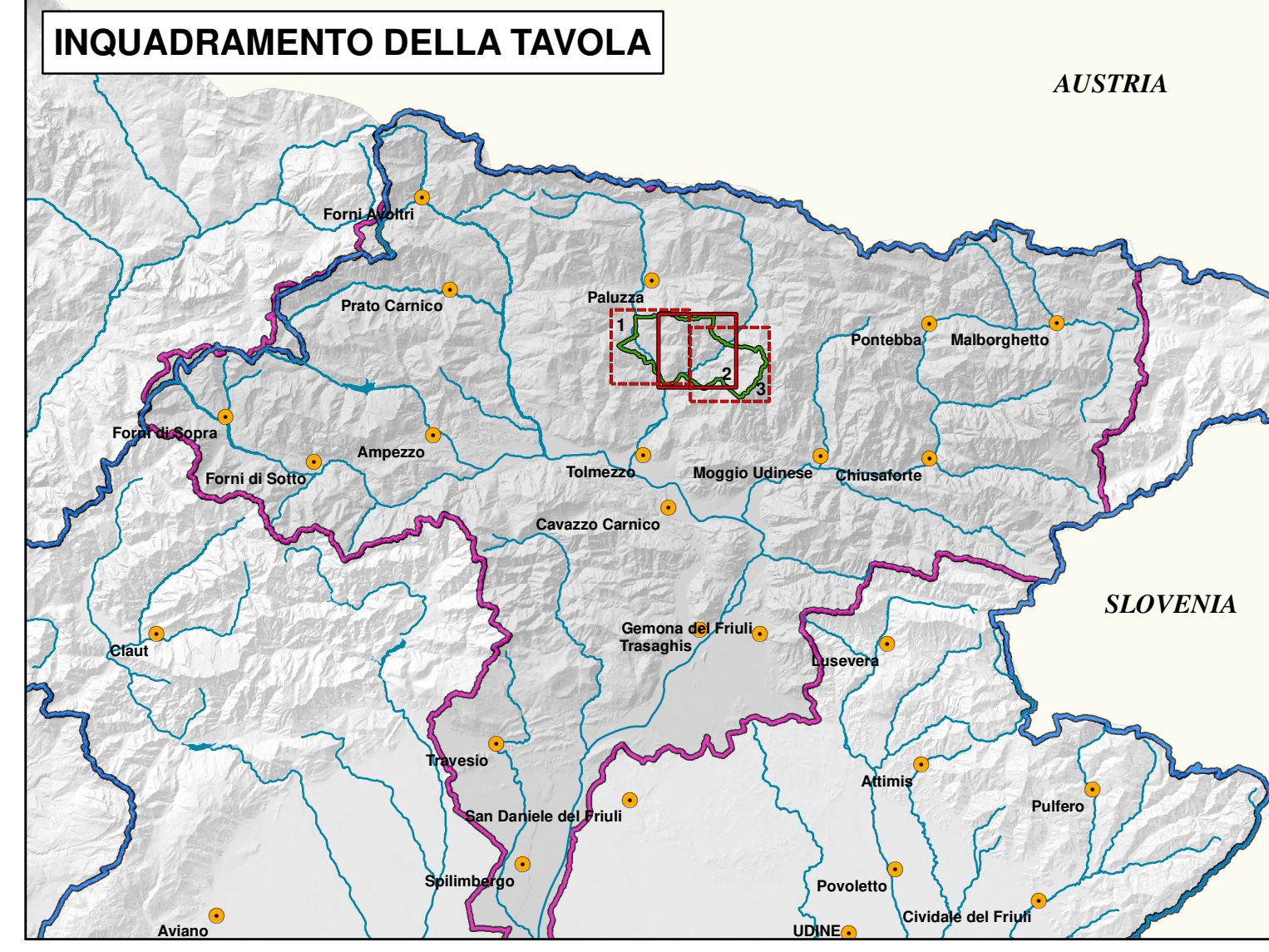
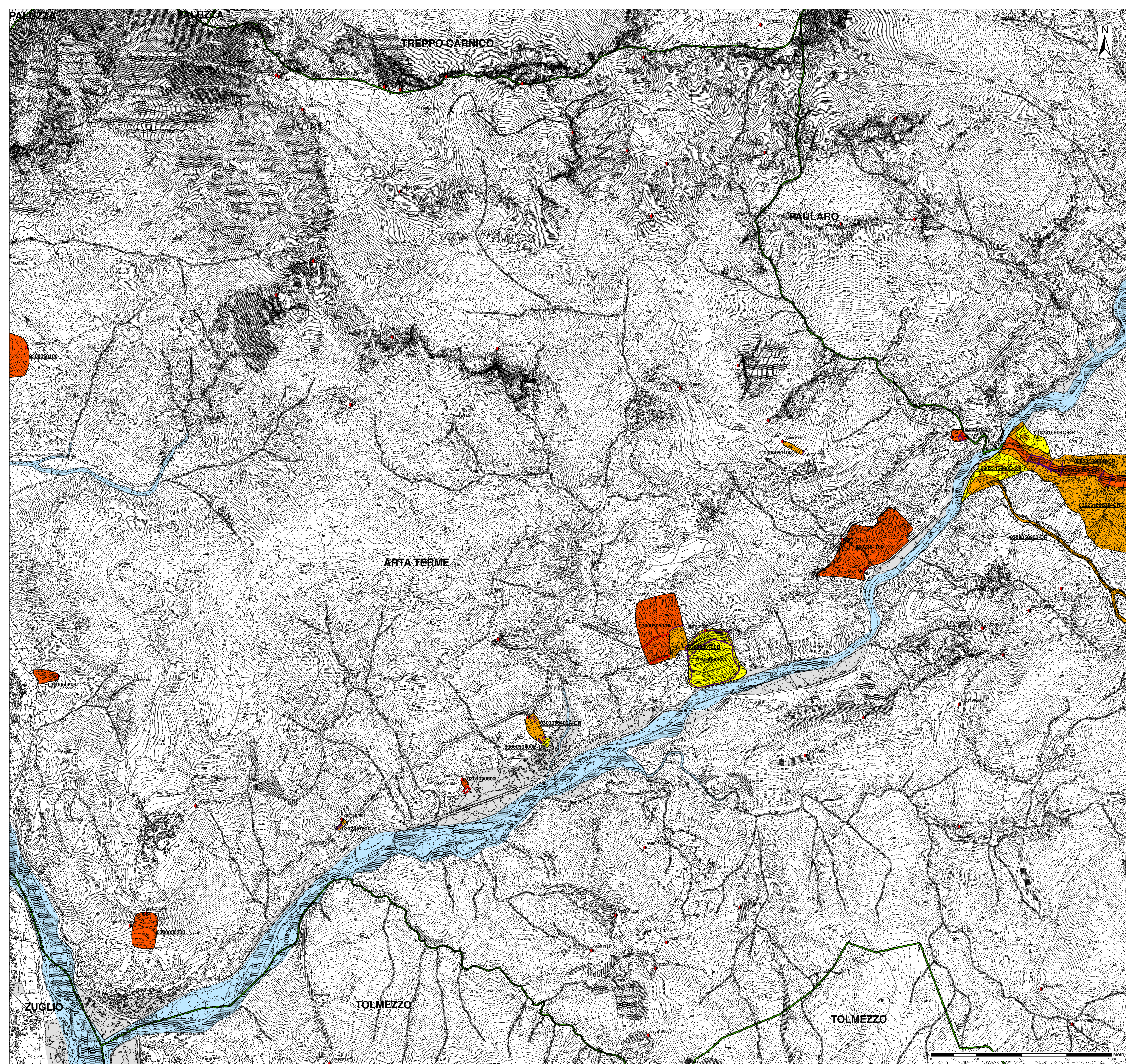

<p>PIANO ASSETTO IDROGEOLOGICO P.A.I.</p> <p>Perimetrazione e classi di pericolosità geologica</p> <ul style="list-style-type: none"> ■ P1 - Pericolosità geologica moderata ■ P2 - Pericolosità geologica media ■ P3 - Pericolosità geologica elevata ■ P4 - Pericolosità geologica molto elevata <p>Indicazione delle zone di pericolosità e di attenzione idraulica*</p> <ul style="list-style-type: none"> — Indicazione delle zone di pericolosità e di attenzione idraulica <p><small>* cfr. cartografia idraulica</small></p>	<p>ZONE DI ATTENZIONE GEOLOGICA</p> <p>QUADRO CONOSCITIVO COMPLEMENTARE AL P.A.I.</p> <p>Banca dati I.F.F.I. - Inventario dei fenomeni franosi in Italia</p> <ul style="list-style-type: none"> ● Localizzazione dissesto franoso non delimitato <p>0930062200 Codice identificativo dei dissesti franosi I.F.F.I.</p>
<p>LIMITI AMMINISTRATIVI</p> <ul style="list-style-type: none"> — Limite Comunale — Limite Regionale — Limite di Bacino 	<p>ELEMENTI A RISCHIO</p> <ul style="list-style-type: none"> — R1 - Rischio moderato — R2 - Rischio medio — R3 - Rischio elevato — R4 - Rischio molto elevato
	<p>OPERE DI DIFESA</p> <ul style="list-style-type: none"> ● Opere di difesa a sviluppo puntuale — Opere di difesa a sviluppo lineare □ Opere di difesa a sviluppo areale

Autorità di Bacino Distrettuale delle Alpi Orientali

Piano stralcio per l'Assetto Idrogeologico del bacino idrografico del fiume Tagliamento*

D.Lgs. 152/2006

Carta della pericolosità geologica

Comune di Arta Terme (UD)

Tavola 2 di 3

ALLEGATO CARTOGRAFICO AL DECRETO DEL SEGRETARIO GENERALE n. 55 del 23.12.2021
 Aggiornamento ai sensi dell'art. 6, comma 1, lettere C delle Norme di Attuazione del Piano

Representazione su Carta Tecnica Regionale Gauss-Boaga fuso est

* Sono esclusi i Comuni di: Malborghetto-Valbruna, Pontebba, Chiusaforte, Dogna, Moggio Udinese, Resiutta, Tarvisio, per gli effetti della O.P.C.M. n° 3309 del 18.09.2003

Comitato istituzionale del 9 novembre 2012 - D.P.C.M. del 21 novembre 2013 - G.U. n. 97 del 28 aprile 2014

Redatto: Venezia, febbraio 2012 - Modificato: Venezia, dicembre 2021

Elaborazioni a cura della Direzione Geologia

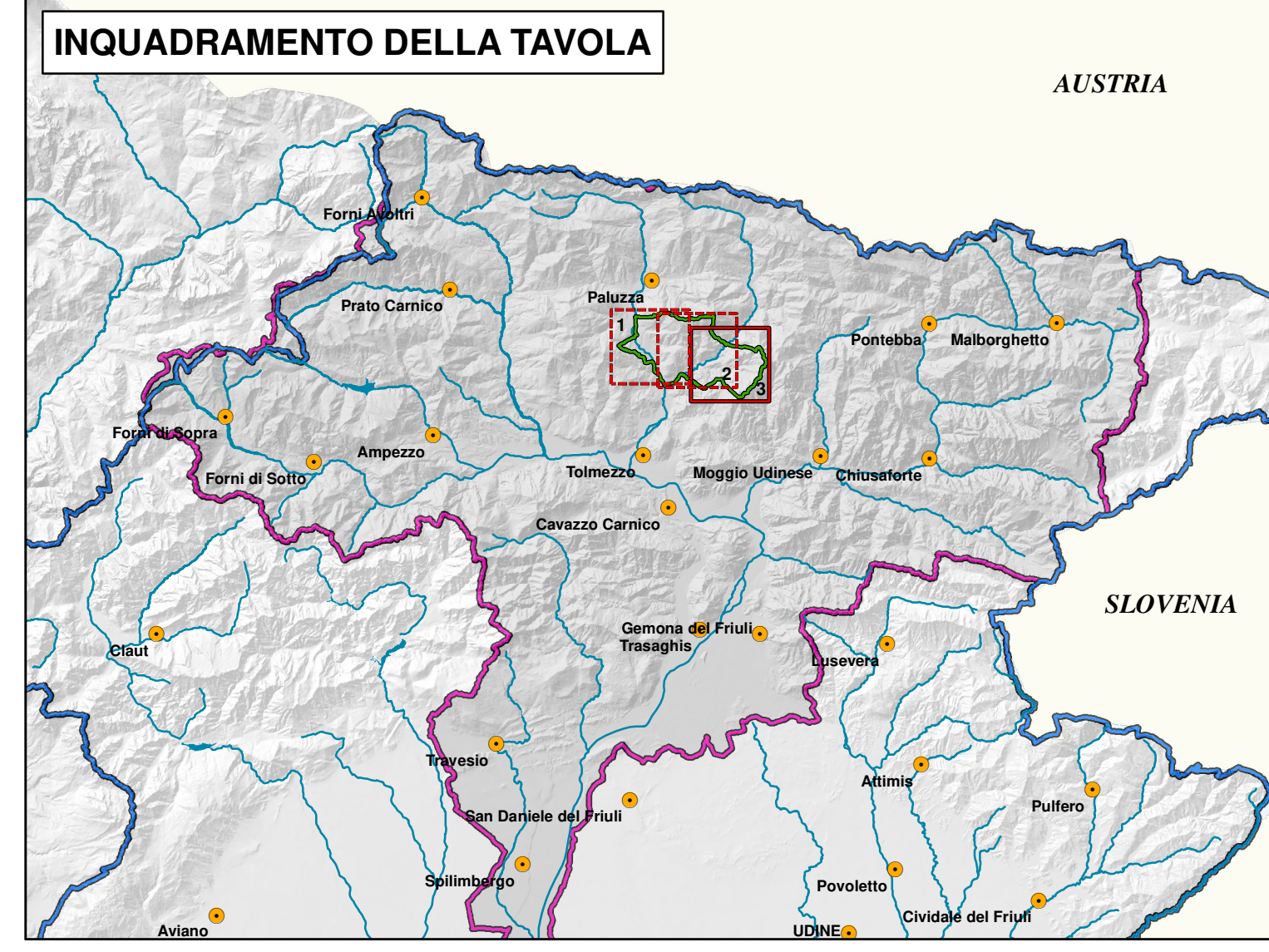
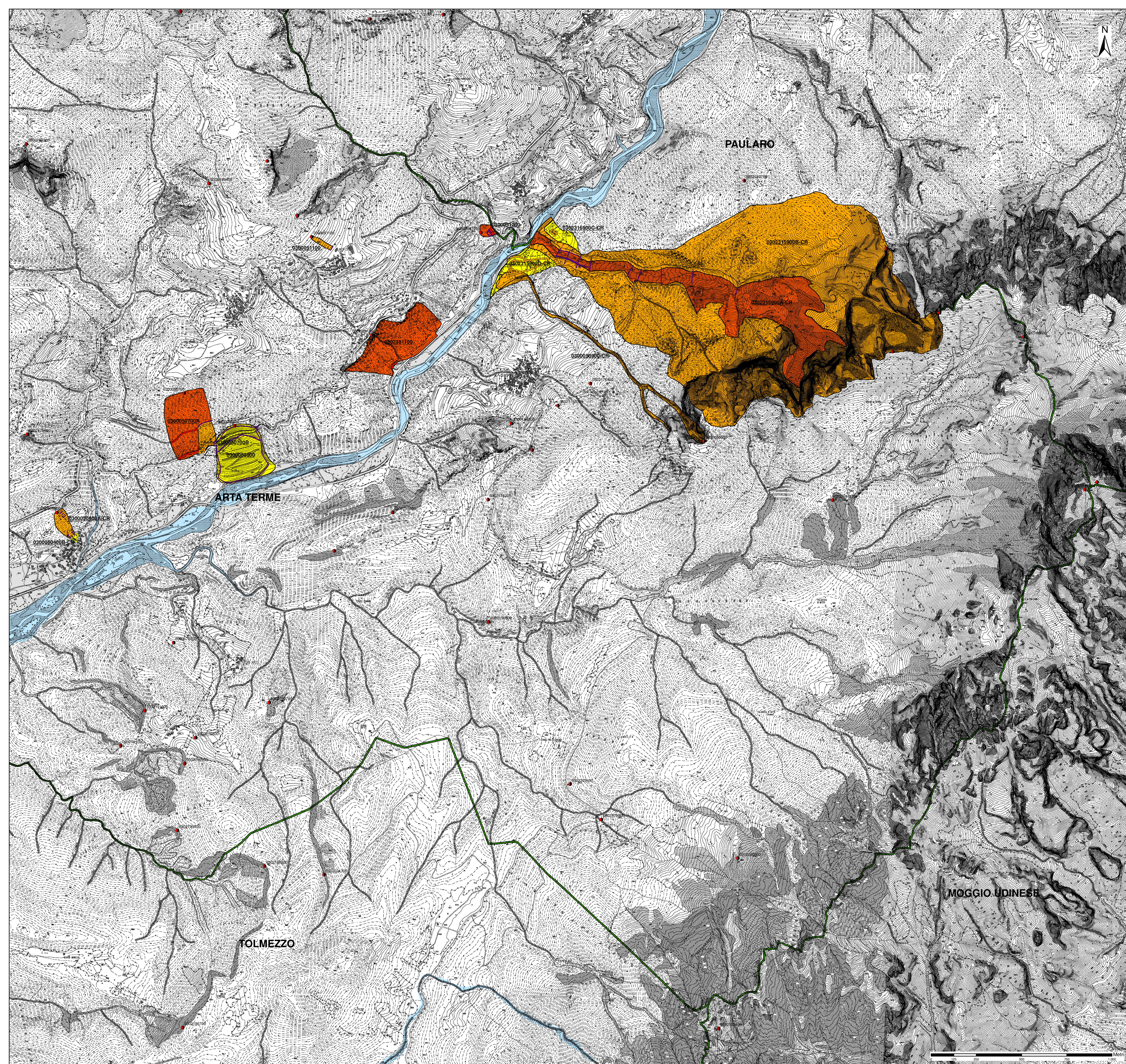

<p>PIANO ASSETTO IDROGEOLOGICO P.A.I.</p> <p>Perimetrazione e classi di pericolosità geologica</p> <ul style="list-style-type: none"> ■ P1 - Pericolosità geologica moderata ■ P2 - Pericolosità geologica media ■ P3 - Pericolosità geologica elevata ■ P4 - Pericolosità geologica molto elevata <p>Indicazione delle zone di pericolosità e di attenzione idraulica*</p> <ul style="list-style-type: none"> ■ Indicazione delle zone di pericolosità e di attenzione idraulica* <p>* cfr. cartografia idraulica</p>	<p>ZONE DI ATTENZIONE GEOLOGICA</p> <p>QUADRO CONOSCITIVO COMPLEMENTARE AL P.A.I.</p> <p>Banca dati I.F.F.I. - Inventario dei fenomeni franosi in Italia</p> <ul style="list-style-type: none"> ● Localizzazione dissesto franoso non delimitato ● 0300062200 Codice identificativo dei dissesti franosi I.F.F.I.
<p>LIMITI AMMINISTRATIVI</p> <ul style="list-style-type: none"> — Limite Comunale — Limite Regionale — Limite di Bacino 	<p>ELEMENTI A RISCHIO</p> <ul style="list-style-type: none"> — R1 - Rischio moderato — R2 - Rischio medio — R3 - Rischio elevato — R4 - Rischio molto elevato
	<p>OPERE DI DIFESA</p> <ul style="list-style-type: none"> ● Opere di difesa a sviluppo puntuale — Opere di difesa a sviluppo lineare □ Opere di difesa a sviluppo areale

Autorità di Bacino Distrettuale delle Alpi Orientali

Piano stralcio per l'Assetto Idrogeologico del bacino idrografico del fiume Tagliamento*

D.Lgs. 152/2006

Carta della pericolosità geologica

Comune di Artà Terme (UD)

Tavola 3 di 3

ALLEGATO CARTOGRAFICO AL DECRETO DEL SEGRETARIO GENERALE n. 55 del 23.12.2021
 Aggiornamento ai sensi dell'art. 6, comma 1, lettere C delle Norme di Attuazione del Piano

Representazione su Carta Tecnica Regionale Gauss-Boaga fuso est

* Sono esclusi i Comuni di: Malborghetto-Valbruna, Pontebba, Chiusaforte, Dogna, Moggio Udinese, Resiutta, Tarvisio, per gli effetti della O.P.C.M. n° 3309 del 18.09.2003

Comitato Istituzionale del 9 novembre 2012 - D.P.C.M. del 21 novembre 2013 - G.U. n. 97 del 28 aprile 2014

Redatto: Venezia, febbraio 2012 - Modificato: Venezia, dicembre 2021

Elaborazioni a cura della Direzione Geologia

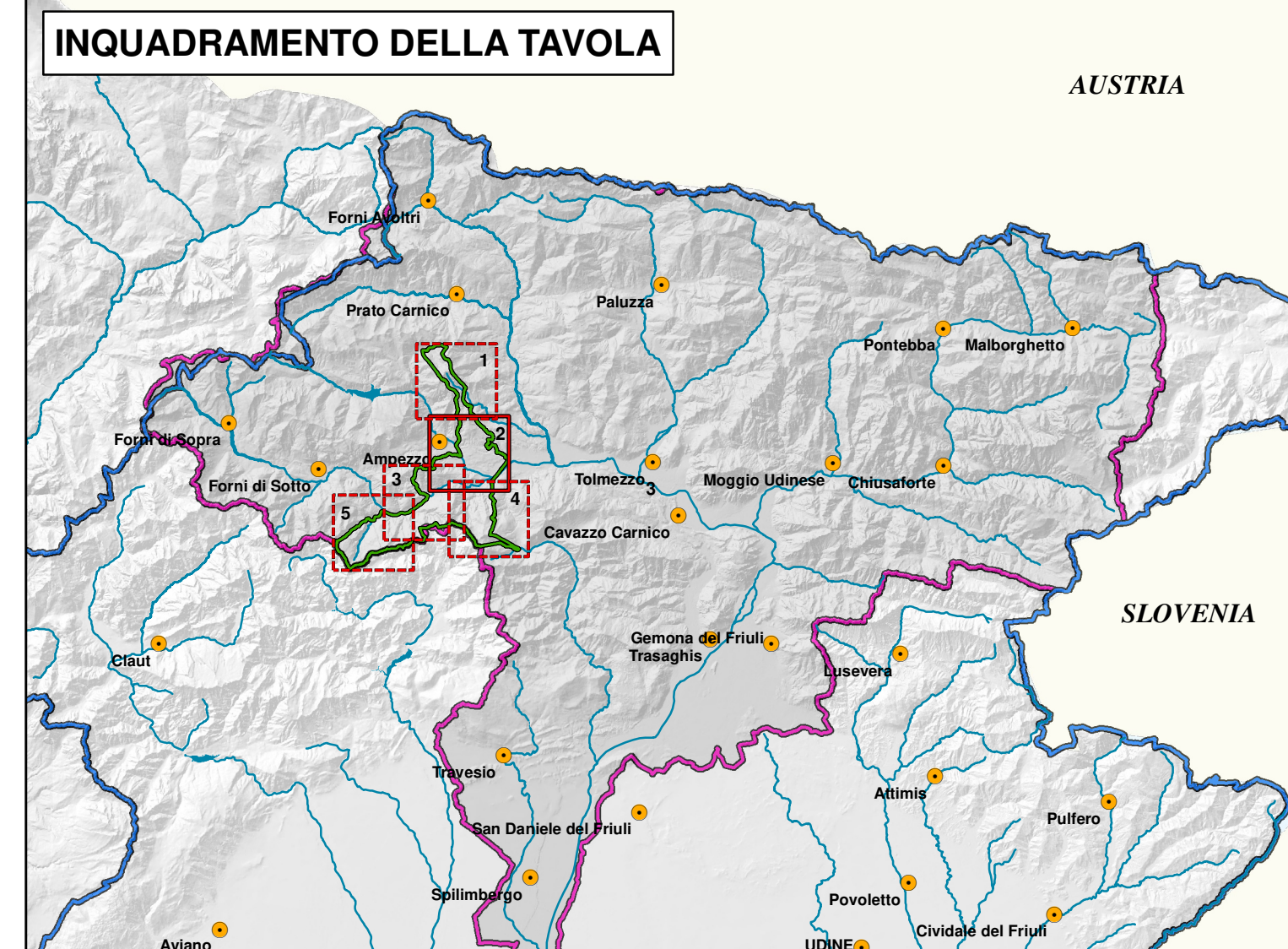
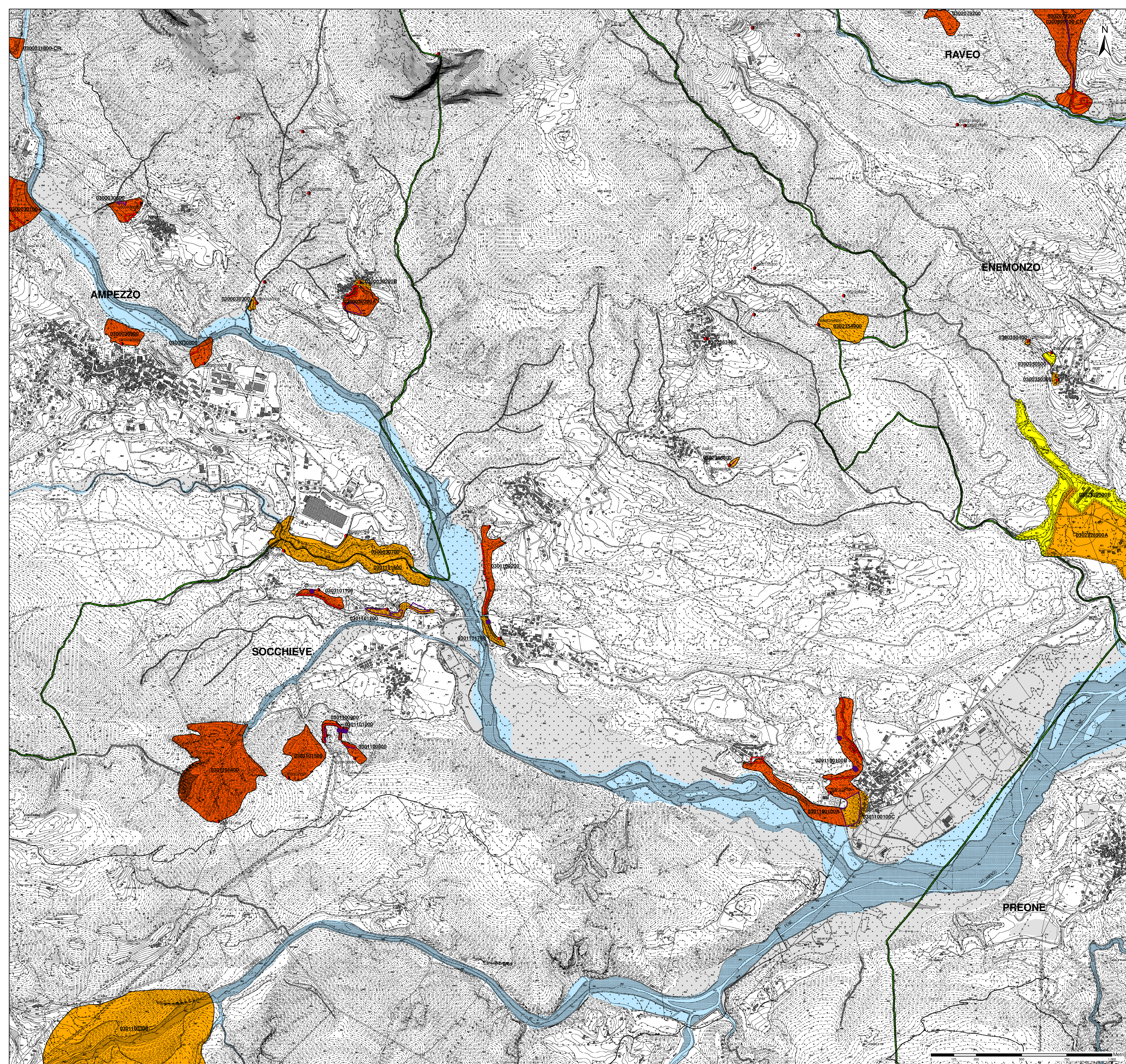

<p>PIANO ASSETTO IDROGEOLOGICO P.A.I.</p> <p>Perimetrazione e classi di pericolosità geologica</p> <ul style="list-style-type: none"> ■ P1 - Pericolosità geologica moderata ■ P2 - Pericolosità geologica media ■ P3 - Pericolosità geologica elevata ■ P4 - Pericolosità geologica molto elevata <p>Indicazione delle zone di pericolosità e di attenzione idraulica*</p> <p>■ Indicazione delle zone di pericolosità e di attenzione idraulica * cfr. cartografia idraulica</p>	<p>ZONE DI ATTENZIONE GEOLOGICA</p> <p>QUADRO CONOSCITIVO COMPLEMENTARE AL P.A.I.</p> <p>Banca dati I.F.F.I. - Inventario dei fenomeni franosi in Italia</p> <ul style="list-style-type: none"> ● Localizzazione dissesto franoso non delimitato <p>0930062200 Codice identificativo dei dissesti franosi I.F.F.I.</p>
<p>LIMITI AMMINISTRATIVI</p> <ul style="list-style-type: none"> — Limite Comunale — Limite Regionale — Limite di Bacino 	<p>ELEMENTI A RISCHIO</p> <ul style="list-style-type: none"> — R1 - Rischio moderato — R2 - Rischio medio — R3 - Rischio elevato — R4 - Rischio molto elevato
	<p>OPERE DI DIFESA</p> <ul style="list-style-type: none"> ● Opere di difesa a sviluppo puntuale — Opere di difesa a sviluppo lineare □ Opere di difesa a sviluppo areale

 Autorità di Bacino Distrettuale delle Alpi Orientali

Piano stralcio per l'Assetto Idrogeologico del bacino idrografico del fiume Tagliamento*

D.Lgs. 152/2006

Carta della pericolosità geologica
Comune di Socchieve (UD)
Tavola 2 di 5

ALLEGATO CARTOGRAFICO AL DECRETO DEL SEGRETARIO GENERALE n. 55 del 23.12.2021
 Aggiornamento ai sensi dell'art. 6, comma 1, lettere C delle Norme di Attuazione del Piano

Rappresentazione su Carta Tecnica Regionale Gauss-Boaga fuso est
 * Sono esclusi i Comuni di: Malborghetto-Valbruna, Pontebba, Chiusaforte, Dogna, Moggio Udinese, Resiutta, Tarvisio, per gli effetti della O.P.C.M. n° 3309 del 18.09.2003

Comitato Istituzionale del 9 novembre 2012 - D.P.C.M. del 21 novembre 2013 - G.U. n. 97 del 28 aprile 2014
 Redatto: Venezia, febbraio 2012 - Modificato: Venezia, dicembre 2021
 Elaborazioni a cura della Direzione Geologia

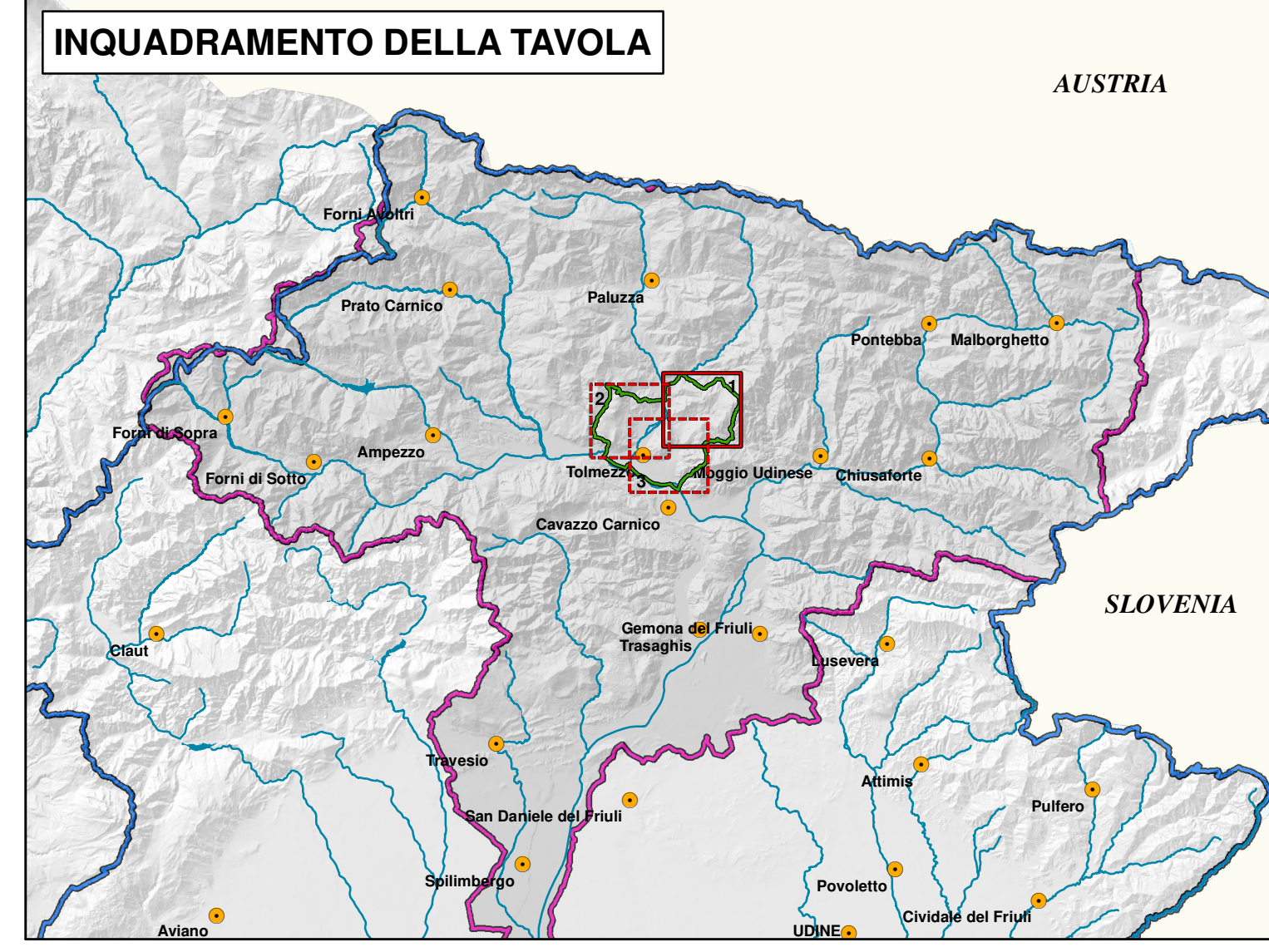
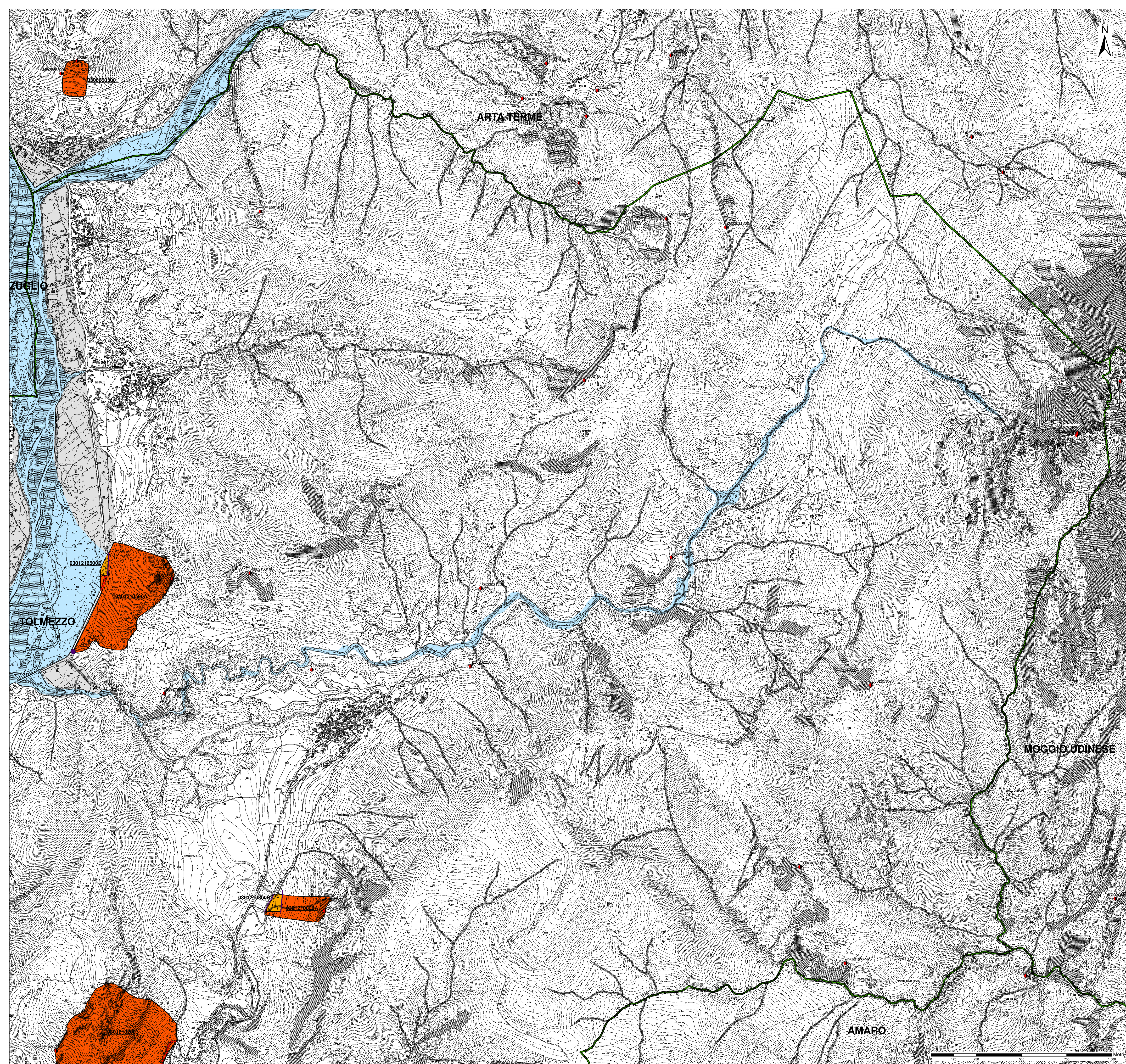

<p>PIANO ASSETTO IDROGEOLOGICO P.A.I. Perimetrazione e classi di pericolosità geologica</p> <ul style="list-style-type: none"> P1 - Pericolosità geologica moderata P2 - Pericolosità geologica media P3 - Pericolosità geologica elevata P4 - Pericolosità geologica molto elevata <p>0930062200A Codice identificativo della perimetrazione geologica P.A.I. ad esclusione delle colate rapide 0930062200A-CR Codice identificativo della perimetrazione geologica P.A.I. relativo alle sole colate rapide</p> <p> Indicazione delle zone di pericolosità e di attenzione idraulica* <small>* cfr. cartografia idraulica</small></p>	<p>ZONE DI ATTENZIONE GEOLOGICA QUADRO CONOSCITIVO COMPLEMENTARE AL P.A.I.</p> <p>Banca dati I.F.F.I. - Inventario dei fenomeni franosi in Italia</p> <ul style="list-style-type: none"> Localizzazione dissesto franoso non delimitato 0930062200 Codice identificativo dei dissesti franosi I.F.F.I.
<p>LIMITI AMMINISTRATIVI</p> <ul style="list-style-type: none"> Limite Comunale Limite Regionale Limite di Bacino 	<p>OPERE DI DIFESA</p> <ul style="list-style-type: none"> Opere di difesa a sviluppo puntuale Opere di difesa a sviluppo lineare Opere di difesa a sviluppo areale

Autorità di Bacino Distrettuale delle Alpi Orientali

Piano stralcio per l'Assetto Idrogeologico del bacino idrografico del fiume Tagliamento*

D.Lgs. 152/2006

Carta della pericolosità geologica

Comune di Tolmezzo (UD)

Tavola 1 di 3

ALLEGATO CARTOGRAFICO AL DECRETO DEL SEGRETARIO GENERALE n. 55 del 23.12.2021
 Aggiornamento ai sensi dell'art. 6, comma 1, lettere C delle Norme di Attuazione del Piano

Representazione su Carta Tecnica Regionale Gauss-Boaga fuso est

* Sono esclusi i Comuni di: Malborghetto-Valbruna, Pontebba, Chiusaforte, Dogna, Moggio Udinese, Resiutta, Tarvisio, per gli effetti della O.P.C.M. n° 3309 del 18.09.2003

Comitato Istituzionale del 9 novembre 2012 - D.P.C.M. del 21 novembre 2013 - G.U. n. 97 del 28 aprile 2014

Redatto: Venezia, febbraio 2012 - Modificato: Venezia, dicembre 2021

Elaborazioni a cura della Direzione Geologia

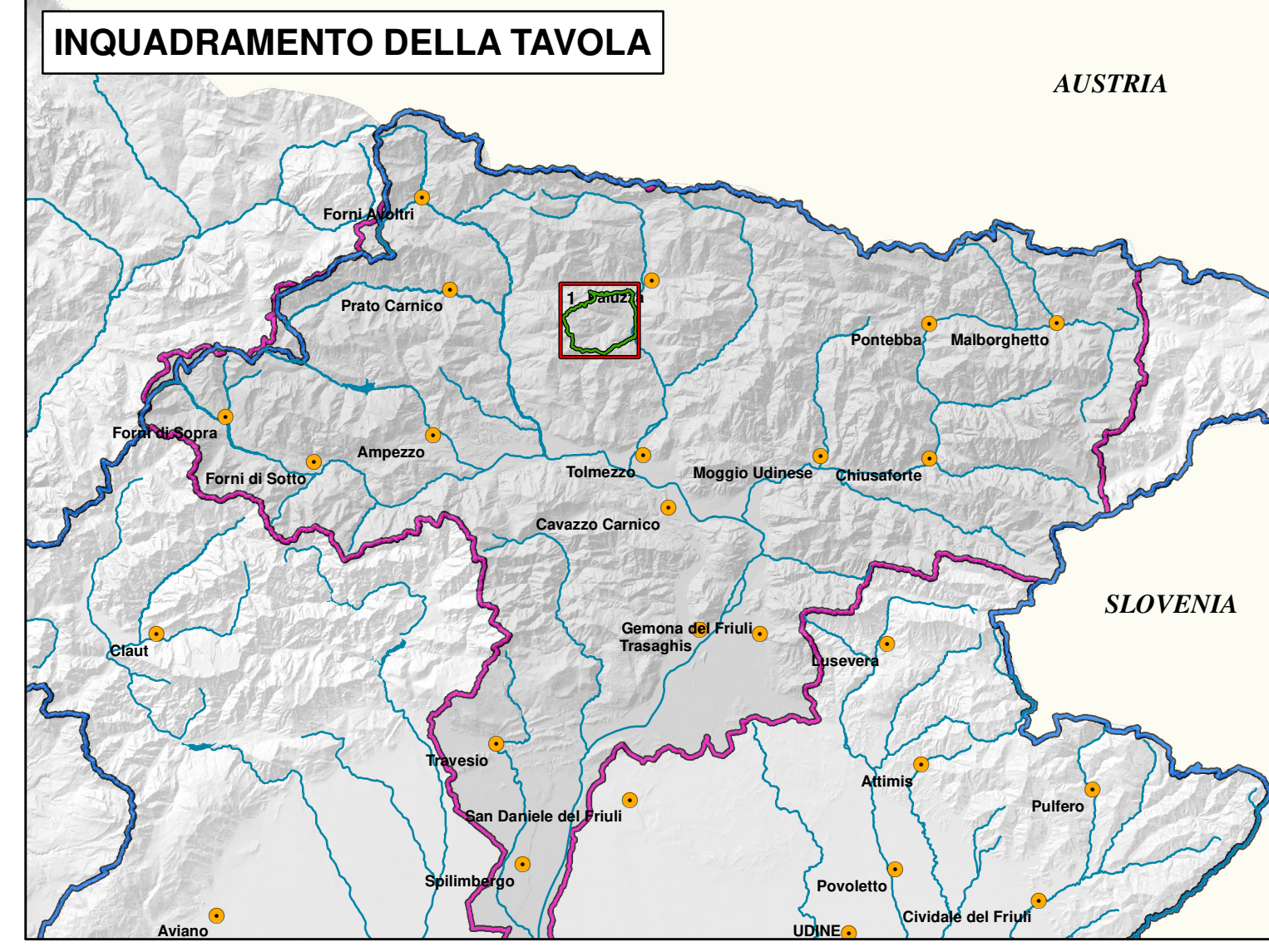
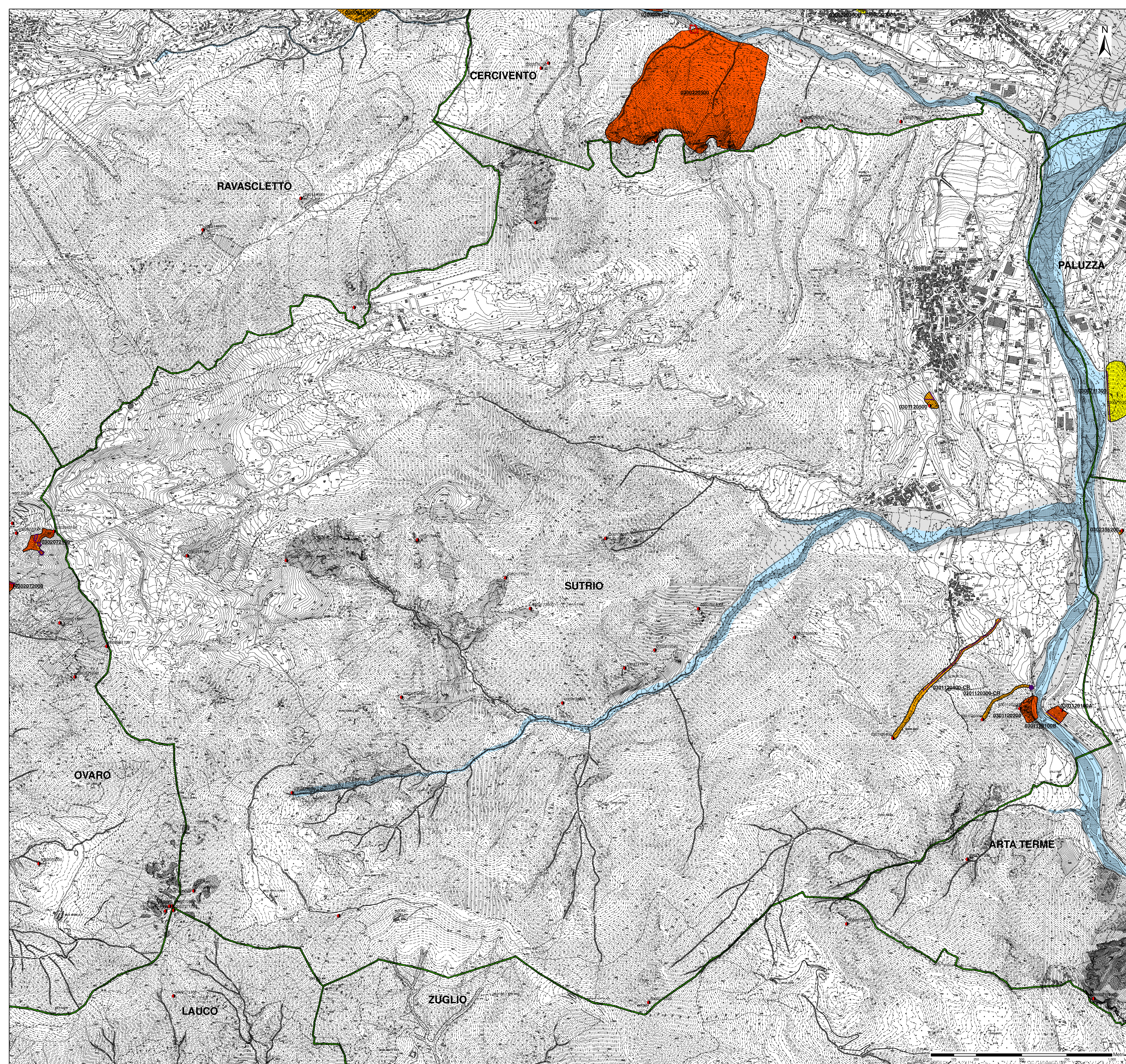

<p>PIANO ASSETTO IDROGEOLOGICO P.A.I.</p> <p>Perimetrazione e classi di pericolosità geologica</p> <ul style="list-style-type: none"> ■ P1 - Pericolosità geologica moderata ■ P2 - Pericolosità geologica media ■ P3 - Pericolosità geologica elevata ■ P4 - Pericolosità geologica molto elevata <p>0930062200A Codice identificativo della perimetrazione geologica P.A.I. ad esclusione delle colate rapide</p> <p>0930062200A-CR Codice identificativo della perimetrazione geologica P.A.I. relativo alle sole colate rapide</p> <p>■ Indicazione delle zone di pericolosità e di attenzione idraulica* * cfr. cartografia idraulica</p>	<p>ZONE DI ATTENZIONE GEOLOGICA QUADRO CONOSCITIVO COMPLEMENTARE AL P.A.I.</p> <p>Banca dati I.F.F.I. - Inventario dei fenomeni franosi in Italia</p> <ul style="list-style-type: none"> ● Localizzazione dissesto franoso non delimitato <p>0930062200 Codice identificativo dei dissesti franosi I.F.F.I.</p>
<p>LIMITI AMMINISTRATIVI</p> <ul style="list-style-type: none"> — Limite Comunale — Limite Regionale — Limite di Bacino 	<p>ELEMENTI A RISCHIO</p> <ul style="list-style-type: none"> — R1 - Rischio moderato — R2 - Rischio medio — R3 - Rischio elevato — R4 - Rischio molto elevato
	<p>OPERE DI DIFESA</p> <ul style="list-style-type: none"> ● Opere di difesa a sviluppo puntuale — Opere di difesa a sviluppo lineare □ Opere di difesa a sviluppo areale

Autorità di Bacino Distrettuale delle Alpi Orientali

Piano stralcio per l'Assetto Idrogeologico del bacino idrografico del fiume Tagliamento*

D.Lgs. 152/2006

Carta della pericolosità geologica

Comune di Sutrio (UD)

Tavola 1 di 1

ALLEGATO CARTOGRAFICO AL DECRETO DEL SEGRETARIO GENERALE n. 55 del 23.12.2021
Aggiornamento ai sensi dell'art. 6, comma 1, lettere C delle Norme di Attuazione del Piano

Representazione su Carta Tecnica Regionale Gauss-Boaga fuso est

* Sono esclusi i Comuni di: Malborghetto-Valbruna, Pontebba, Chiusaforte, Dogna, Moggio Udinese, Resiutta, Tarvisio, per gli effetti della O.P.C.M. n° 3309 del 18.09.2003

Comitato Istituzionale del 9 novembre 2012 - D.P.C.M. del 21 novembre 2013 - G.U. n. 97 del 28 aprile 2014

Redatto: Venezia, febbraio 2012 - Modificato: Venezia, dicembre 2021

Elaborazioni a cura della Direzione Geologia

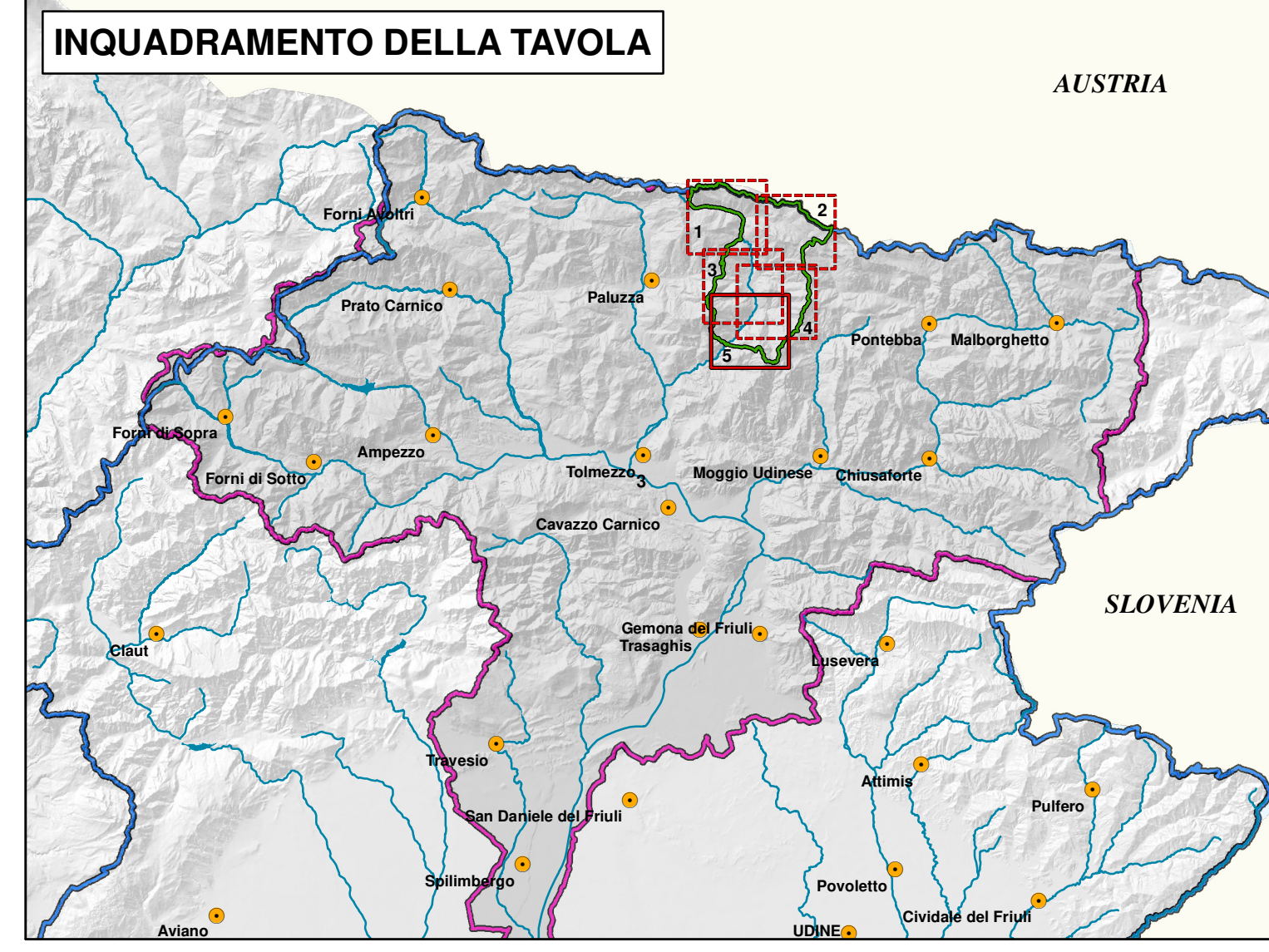
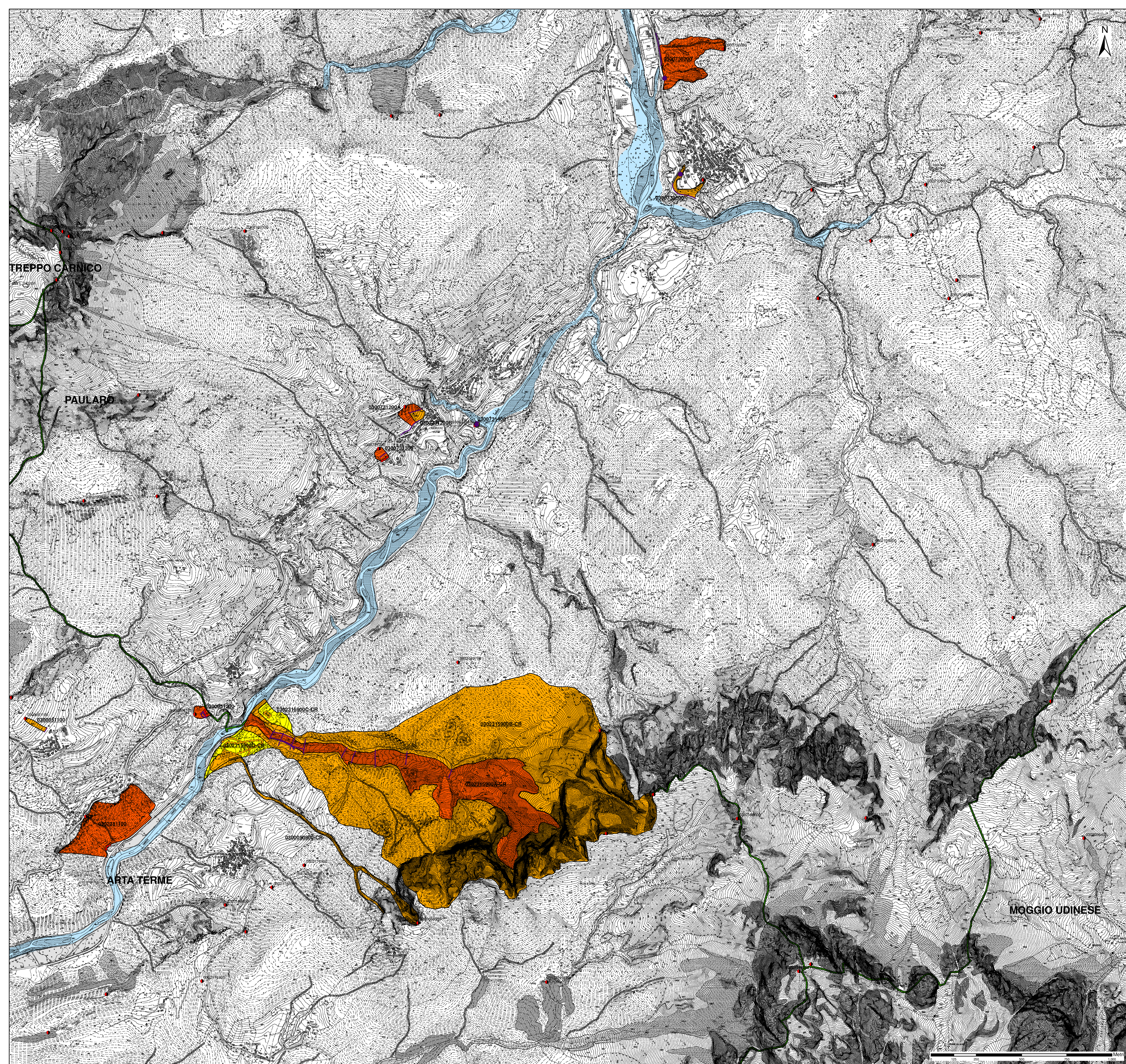

<p>PIANO ASSETTO IDROGEOLOGICO P.A.I.</p> <p>Perimetrazione e classi di pericolosità geologica</p> <ul style="list-style-type: none"> ■ P1 - Pericolosità geologica moderata ■ P2 - Pericolosità geologica media ■ P3 - Pericolosità geologica elevata ■ P4 - Pericolosità geologica molto elevata <p>0930062200A Codice identificativo della perimetrazione geologica P.A.I. ad esclusione delle colate rapide</p> <p>0930062200A-CR Codice identificativo della perimetrazione geologica P.A.I. relativo alle sole colate rapide</p> <p>■ Indicazione delle zone di pericolosità e di attenzione idraulica* * cfr. cartografia idraulica</p>	<p>ZONE DI ATTENZIONE GEOLOGICA</p> <p>QUADRO CONOSCITIVO COMPLEMENTARE AL P.A.I.</p> <p>Banca dati I.F.F.I. - Inventario dei fenomeni franosi in Italia</p> <ul style="list-style-type: none"> ● Localizzazione dissesto franoso non delimitato 0930062200 Codice identificativo dei dissesti franosi I.F.F.I. <p>ELEMENTI A RISCHIO</p> <ul style="list-style-type: none"> — R1 - Rischio moderato — R2 - Rischio medio — R3 - Rischio elevato — R4 - Rischio molto elevato
<p>LIMITI AMMINISTRATIVI</p> <ul style="list-style-type: none"> — Limite Comunale — Limite Regionale — Limite di Bacino 	<p>OPERE DI DIFESA</p> <ul style="list-style-type: none"> ● Opere di difesa a sviluppo puntuale — Opere di difesa a sviluppo lineare □ Opere di difesa a sviluppo areale

Autorità di Bacino Distrettuale delle Alpi Orientali

Piano stralcio per l'Assetto Idrogeologico del bacino idrografico del fiume Tagliamento*

D.Lgs. 152/2006

Carta della pericolosità geologica

Comune di Paularo (UD)

Tavola 5 di 5

ALLEGATO CARTOGRAFICO AL DECRETO DEL SEGRETARIO GENERALE n. 55 del 23.12.2021
Aggiornamento ai sensi dell'art. 6, comma 1, lettere C delle Norme di Attuazione del Piano

Representazione su Carta Tecnica Regionale Gauss-Boaga fuso est

* Sono esclusi i Comuni di: Malborghetto-Valbruna, Pontebba, Chiusaforte, Dogna, Moggio Udinese, Resiutta, Tarvisio, per gli effetti della O.P.C.M. n° 3309 del 18.09.2003

Comitato Istituzionale del 9 novembre 2012 - D.P.C.M. del 21 novembre 2013 - G.U. n. 97 del 28 aprile 2014

Redatto: Venezia, febbraio 2012 - Modificato: Venezia, dicembre 2021

Elaborazioni a cura della Direzione Geologia

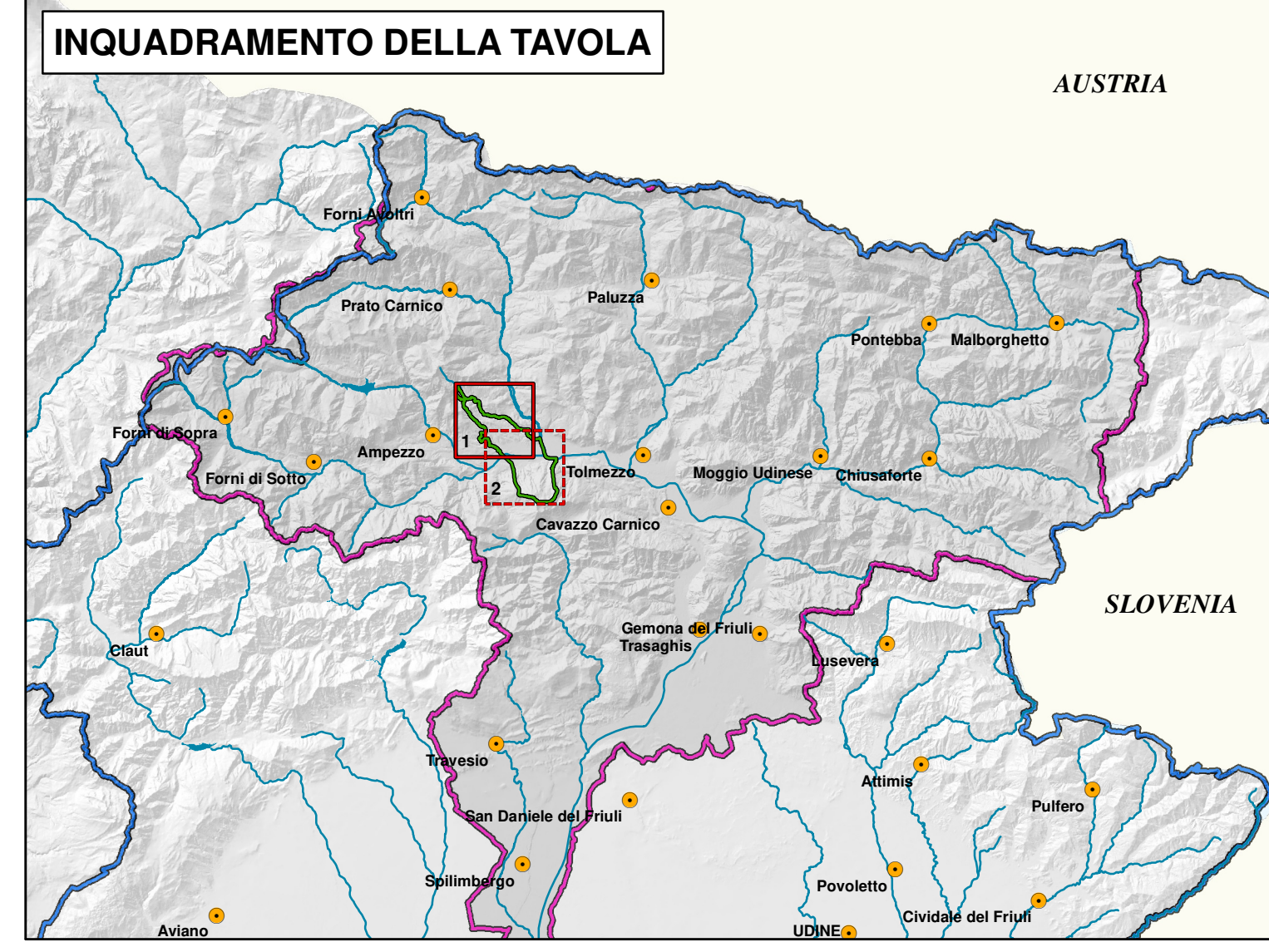
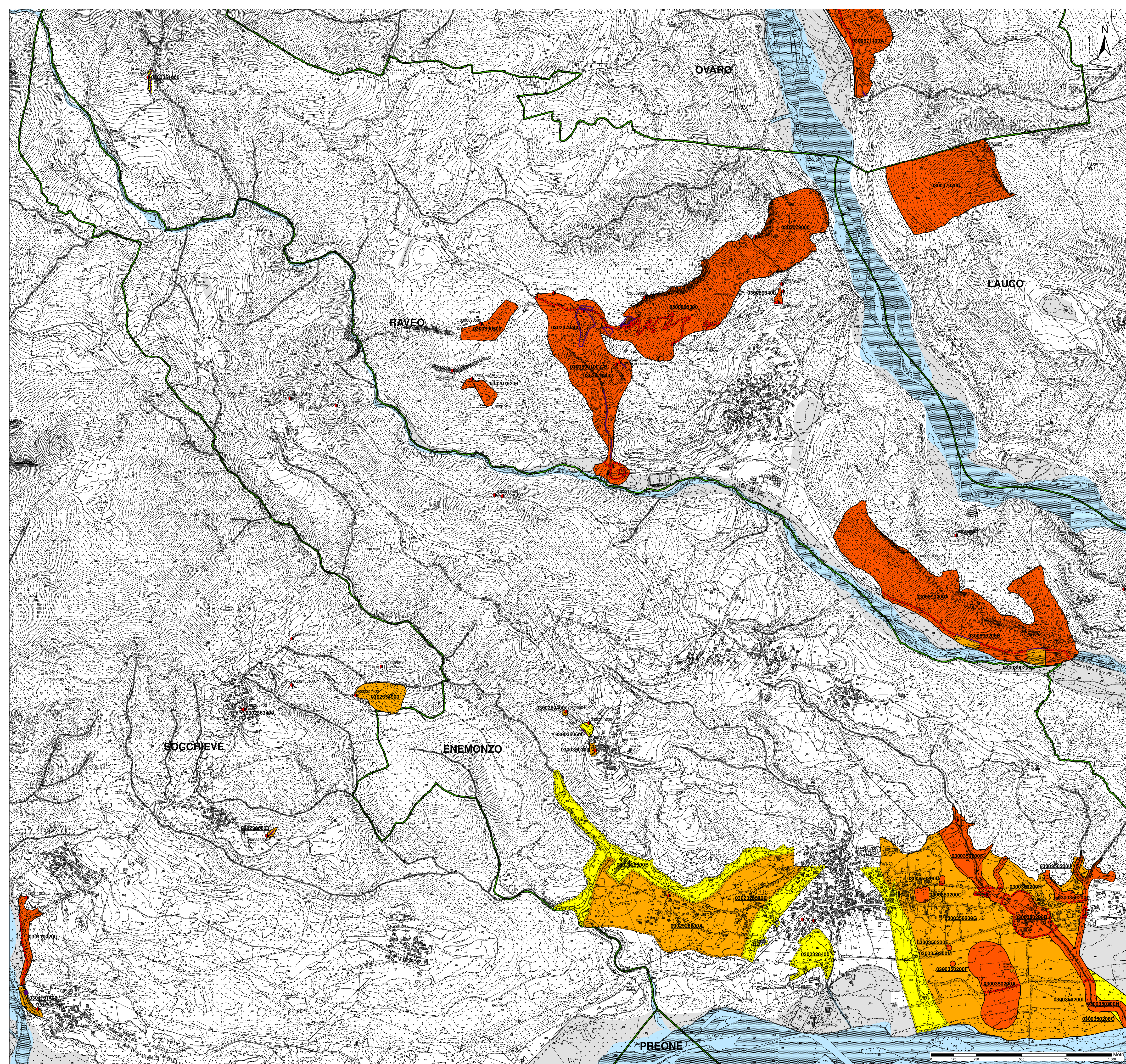

<p>PIANO ASSETTO IDROGEOLOGICO P.A.I.</p> <p>Perimetrazione e classi di pericolosità geologica</p> <ul style="list-style-type: none"> ■ P1 - Pericolosità geologica moderata ■ P2 - Pericolosità geologica media ■ P3 - Pericolosità geologica elevata ■ P4 - Pericolosità geologica molto elevata <p>Indicazione delle zone di pericolosità e di attenzione idraulica*</p> <p>* cfr. cartografia idraulica</p>	<p>ZONE DI ATTENZIONE GEOLOGICA</p> <p>QUADRO CONOSCITIVO COMPLEMENTARE AL P.A.I.</p> <p>Banca dati I.F.F.I. - Inventario dei fenomeni franosi in Italia</p> <ul style="list-style-type: none"> ● Localizzazione dissesto franoso non delimitato ● 0930062200 Codice identificativo dei dissesti franosi I.F.F.I.
<p>LIMITI AMMINISTRATIVI</p> <ul style="list-style-type: none"> — Limite Comunale — Limite Regionale — Limite di Bacino 	<p>ELEMENTI A RISCHIO</p> <ul style="list-style-type: none"> — R1 - Rischio moderato — R2 - Rischio medio — R3 - Rischio elevato — R4 - Rischio molto elevato
	<p>OPERE DI DIFESA</p> <ul style="list-style-type: none"> ● Opere di difesa a sviluppo puntuale — Opere di difesa a sviluppo lineare □ Opere di difesa a sviluppo areale

 Autorità di Bacino Distrettuale delle Alpi Orientali

Piano stralcio per l'Assetto Idrogeologico del bacino idrografico del fiume Tagliamento*

D.Lgs. 152/2006

Carta della pericolosità geologica
Comune di Enemonzo (UD)
Tavola 1 di 2

ALLEGATO CARTOGRAFICO AL DECRETO DEL SEGRETARIO GENERALE n. 55 del 23.12.2021
 Aggiornamento ai sensi dell'art. 6, comma 1, lettere C delle Norme di Attuazione del Piano

Rappresentazione su Carta Tecnica Regionale Gauss-Boaga fuso est

* Sono esclusi i Comuni di: Malborghetto-Valbruna, Pontebba, Chiusaforte, Dogna, Moggio Udinese, Resiutta, Tarvisio, per gli effetti della O.P.C.M. n° 3309 del 18.09.2003

Comitato Istituzionale del 9 novembre 2012 - D.P.C.M. del 21 novembre 2013 - G.U. n. 97 del 28 aprile 2014
Redatto: Venezia, febbraio 2012 - Modificato: Venezia, dicembre 2021
Elaborazioni a cura della Direzione Geologia