INQUADRAMENTO DELLA TAVOLA

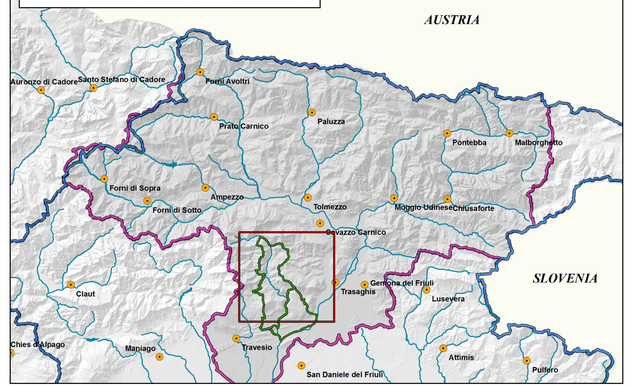

PIANO ASSETTO IDROGEOLOGICO P.A.I.

CRITERI DI ATTRIBUZIONE DELLA CLASSE DI PERICOLOSITA'

P2 P3 P2

P2 P3 P2

P2 P3 P2

P2 = Pericolosità moderata: elementi individuati o dalla determinazione per fotointerpretazione o mediante inchiesta sul terreno

P3 = Pericolosità elevata: elementi individuati dalla sovrapposizione della perimetrazione determinata mediante inchiesta sul terreno con quella effettuata su base fotointerpretativa

Ricade nella classe P3, oltre agli esempi sopra illustrati, ogni possibile combinazione fra un tematismo determinato per fotointerpretazione (arancione) e uno individuato mediante inchiesta sul terreno (viola)

LIMITI AMMINISTRATIVI

- Limite Comunale
- Limite Regionale
- Limite di Bacino

CARTA DI LOCALIZZAZIONE PROBABILE DELLE VALANGHE - C.L.P.V.

TEMATISMI RAPPRESENTANTI ELEMENTI DI PERICOLOSITA' DETERMINATI PER FOTOINTERPRETAZIONE

- Valanghe
- Zone di scaricamento
- Zone presunte pericolose
- Pericolo localizzato
- Possibili continuazioni e collegamenti di valanghe

TEMATISMI RAPPRESENTANTI ELEMENTI DI PERICOLOSITA' INDIVIDUATI MEDIANTE INCHIESTA SUL TERRENO

- Valanghe
- Zone di scaricamento
- Zone presunte pericolose
- Pericolo localizzato
- Possibili continuazioni e collegamenti di valanghe

IMPIANTI

- Impianti di risalita

OPERE DI MITIGAZIONE

- Opere di mitigazione a sviluppo lineare

Autorità di Bacino

DEI FIUMI ISONZO,TAGLIAMENTO, LIVENZA, PIAVE, BRENTA-BACCHIGLIONE

Piano stralcio per l'Assetto Idrogeologico del bacino idrografico del fiume Tagliamento*

D.Lgs. 152/2006

Carta della pericolosità da valanga

Comune di Forgaria nel Friuli (UD) e Vito d'Asio (PN)

Rappresentazione su Carta Tecnica Regionale Gauss-Boaga fuso est

*** Sono esclusi i Comuni di: Malborghetto-Valbruna, Pontebba, Chiusaforte, Dogna, Moggio Udinese, Resiutta, Tarvisio, per gli effetti della O.P.C.M. n° 3309 del 18.09.2003**

Comitato Istituzionale del - D.P.C.M. del

Redatto: Venezia, febbraio 2012

Elaborazioni a cura della Segreteria Tecnica dell'Autorità di Bacino