

PROVINCIA AUTONOMA DI TRENTO

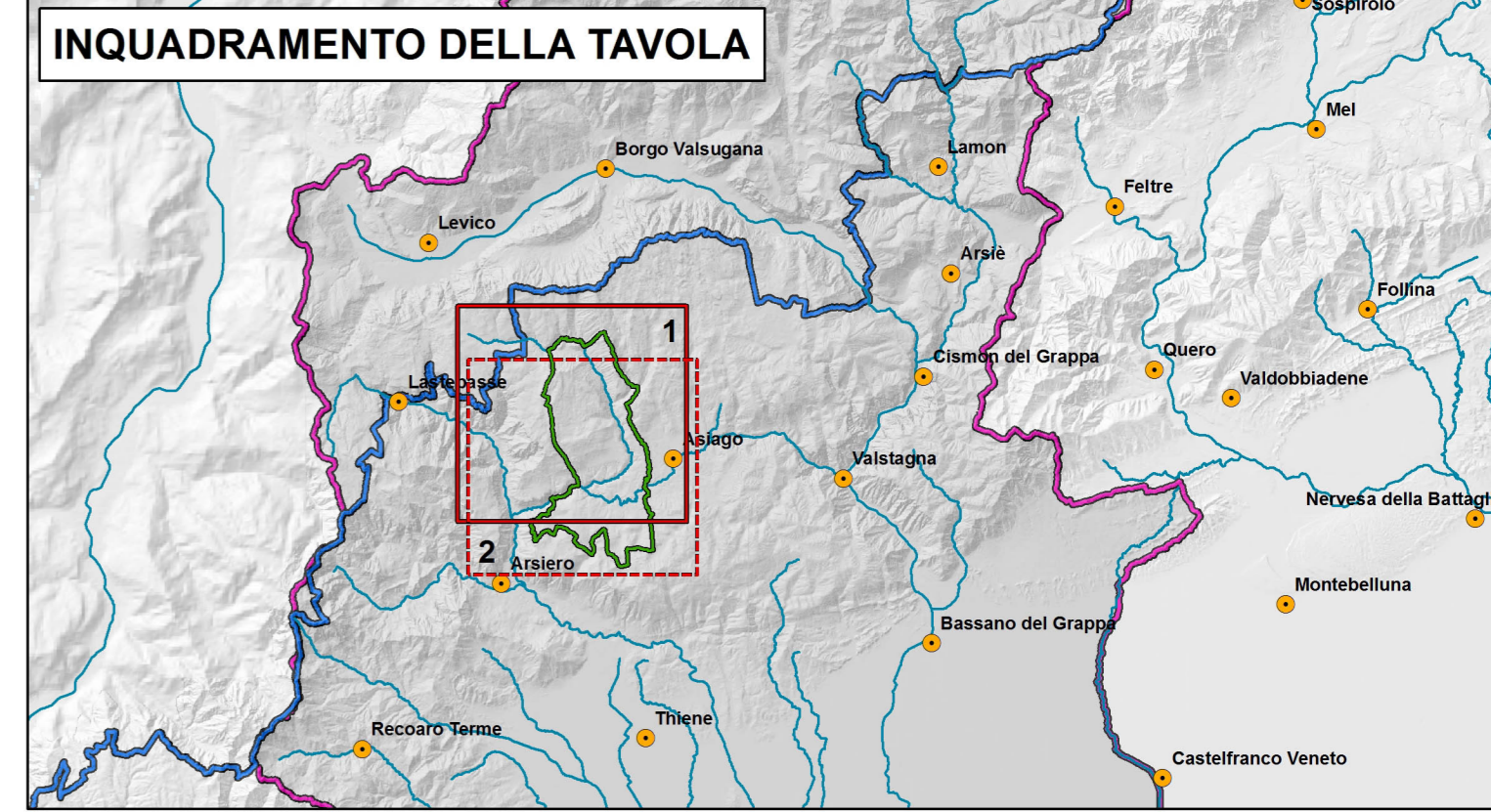
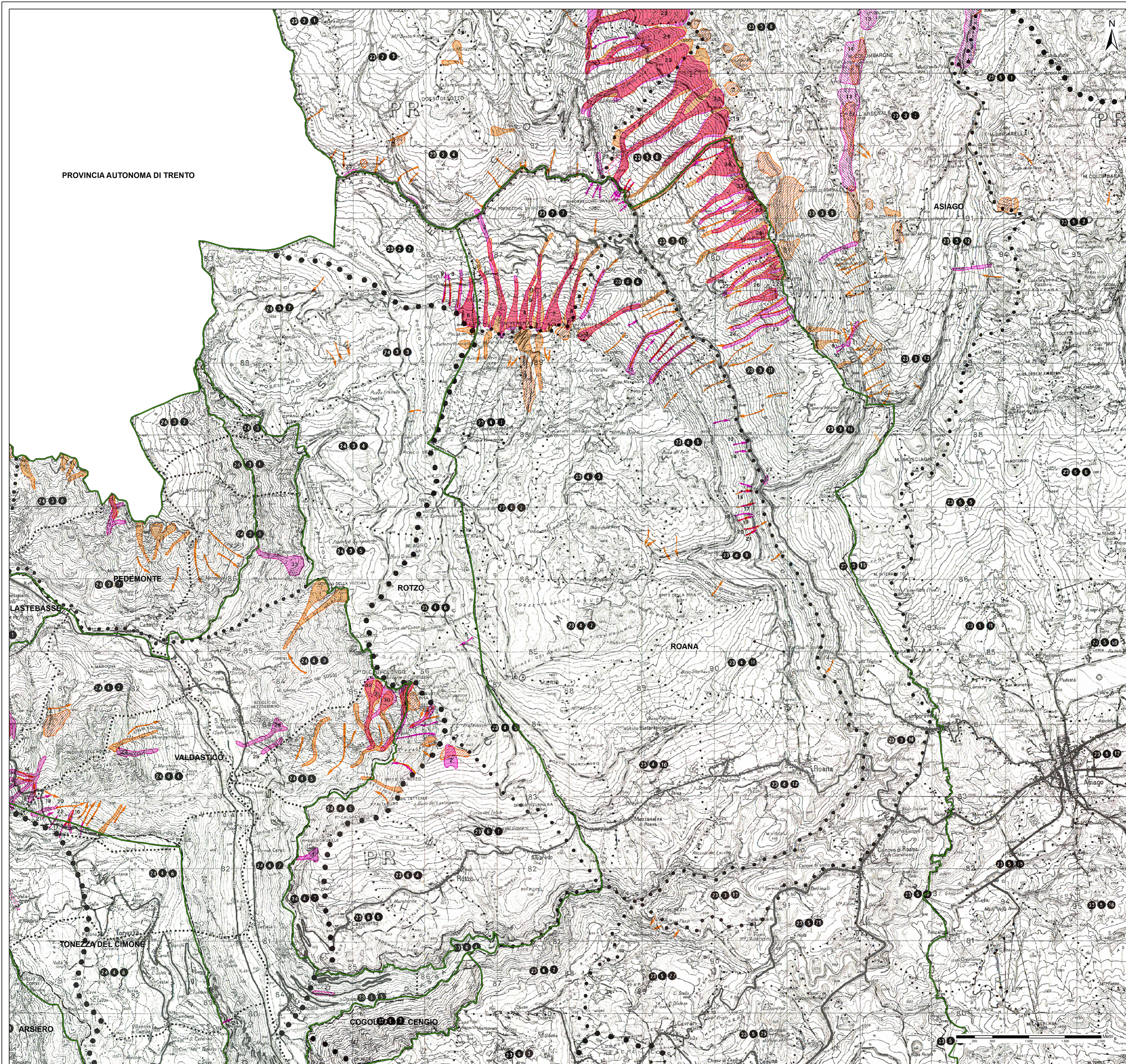

**PIANO ASSETTO IDROGEOLOGICO P.A.I.**

**CRITERI DI ATTRIBUZIONE DELLA CLASSE DI PERICOLOSITA'**

**P2 = Pericolosità moderata:** elementi individuati o dalla determinazione per fotointerpretazione o mediante inchiesta sul terreno

**P3 = Pericolosità elevata:** elementi individuati dalla sovrapposizione della permeazione determinata mediante inchiesta sul terreno con quella effettuata su base fotointerpretativa

Ricade nella classe P3, oltre agli esempi sopra illustrati, ogni possibile combinazione fra un tematismo determinato per fotointerpretazione (arancione) e uno individuato mediante inchiesta sul terreno (viola)

**LIMITI AMMINISTRATIVI**

- Limite Comunale
- Limite Regionale
- Limite di Bacino

**CARTA DI LOCALIZZAZIONE PROBABILE DELLE VALANGHE - C.L.P.V.**

**TEMATISMI RAPPRESENTANTI ELEMENTI DI PERICOLOSITA' DETERMINATI PER FOTINTERPRETAZIONE**

- Valanghe
- Zone di scaricamento
- Zone presunte pericolose
- Pericolo localizzato
- Possibili continuazioni e collegamenti di valanghe

**TEMATISMI RAPPRESENTANTI ELEMENTI DI PERICOLOSITA' INDIVIDUATI MEDIANTE INCHIESTA SUL TERRENO**

- Valanghe
- Zone di scaricamento
- Zone presunte pericolose
- Pericolo localizzato
- Possibili continuazioni e collegamenti di valanghe

**IMPIANTI**

- Impianti di risalita

**OPERE DI MITIGAZIONE**

- Opere di stabilizzazione del manto nevoso
- Treppiedi in legno, snow gripper
- Sistemi semaforici
- Cunei di deviazione
- Coni di frenaggio
- CA.T.E.X.
- Casex
- Muri di deviazione o di arresto, terrapieni
- Gallerie artificiali, tettoie



*Autorità di Bacino*

DEI FIUMI ISONZO, TAGLIAMENTO, LIVENZA, PIAVE, BRENTA-BACCHIGLIONE

**Piano stralcio per l'Assetto Idrogeologico del bacino idrografico del fiume Brenta-Bacchiglione**

D.Lgs. 152/2006

**Carta della pericolosità da valanga**

**Comune di Roana (VI)**

**Tavola 1 di 2**

Rappresentazione su Cartografia dell'Istituto Geografico Militare Gauss-Boaga fuso ovest

Comitato Istituzionale del - D.P.C.M. del

Redatto: Venezia, febbraio 2012

Elaborazioni a cura della Segreteria Tecnica dell'Autorità di Bacino