

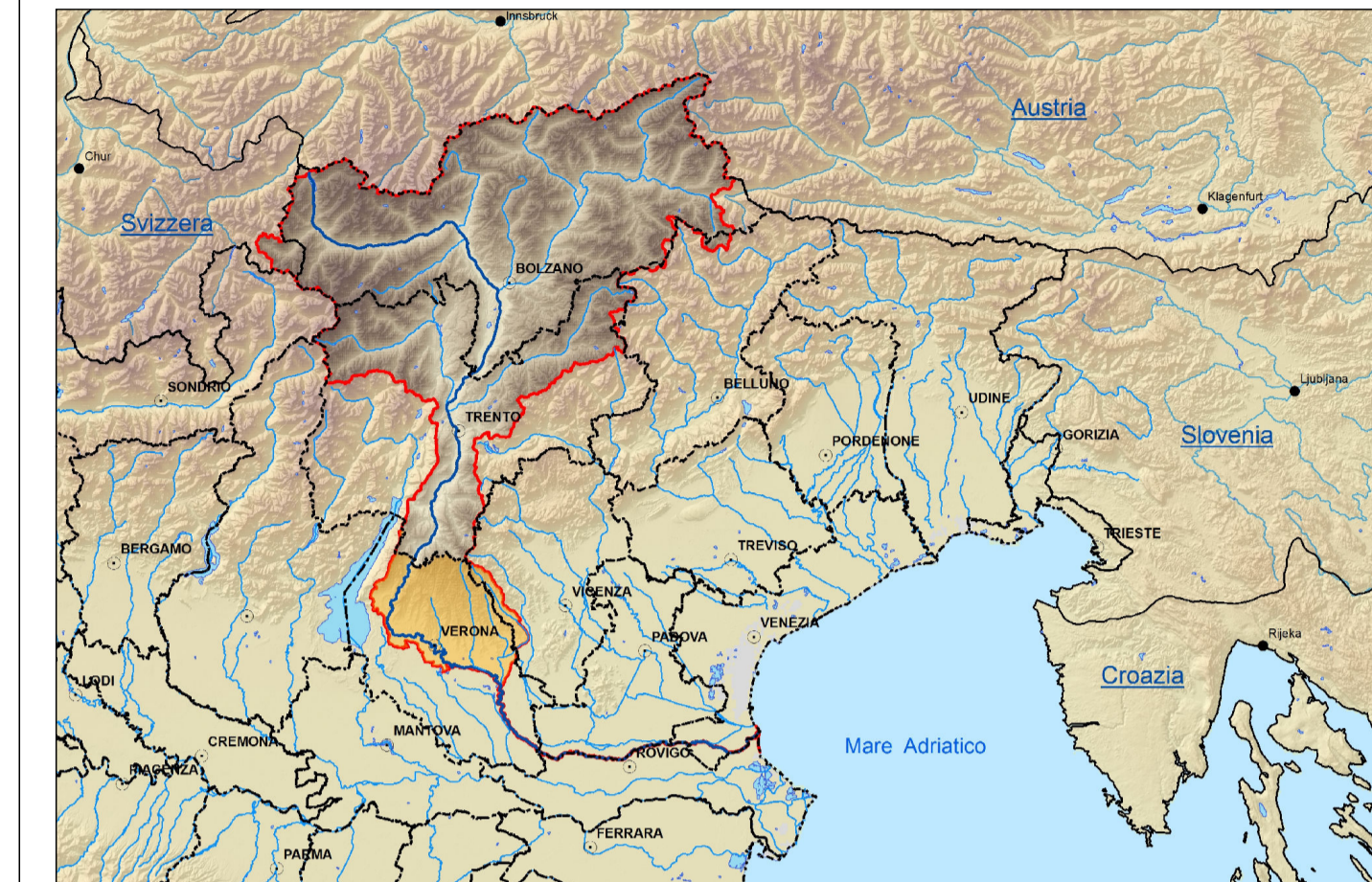

**PIANO STRALCIO PER LA TUTELA DAL RISCHIO IDROGEOLOGICO
BACINO DELL'ADIGE - REGIONE DEL VENETO**

Adottato dal Comitato Istituzionale con deliberazione n. 01/2005 del 15 febbraio 2005
Approvato con D.P.C.M. 27 aprile 2006 - G. U. n. 245 del 20 ottobre 2006



3^a Variante

- PERICOLOSITA' GEOLOGICA NELLA ZONA OMOGENEA VALLE DELL'ADIGE - MONTE BALDO
- PERICOLOSITA' DA VALANGA

**Tavola
M4/V**
1:10.000

**PERIMETRAZIONE DELLE AREE A DIVERSO
GRADO DI PERICOLOSITA' DA VALANGA**

revisione	data	file	motivo
0	aprile 2023	pai.mxd	emissione tavole pericolosità da valanga

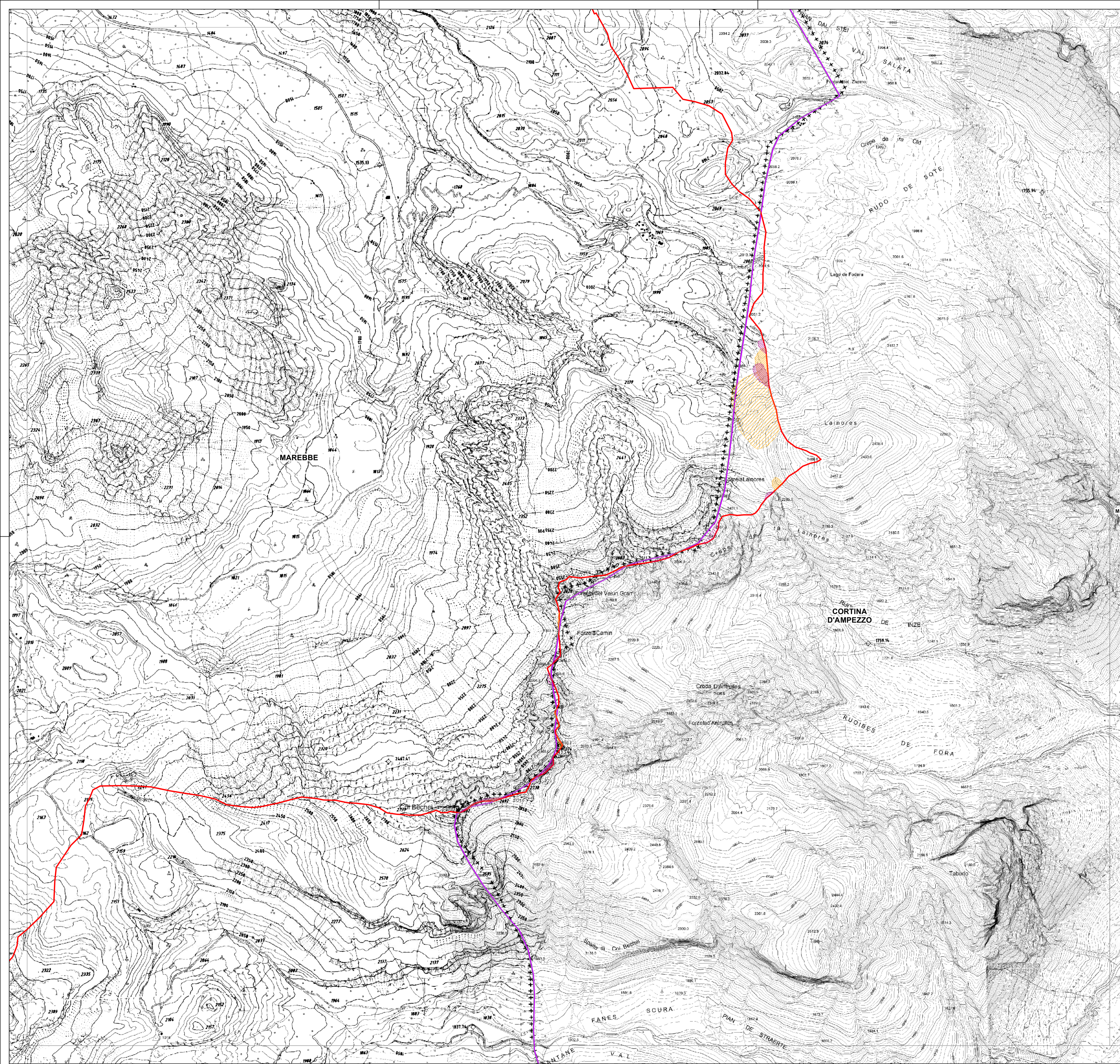

Quadro d'unione Bacino dell'Adige - Regione del Veneto

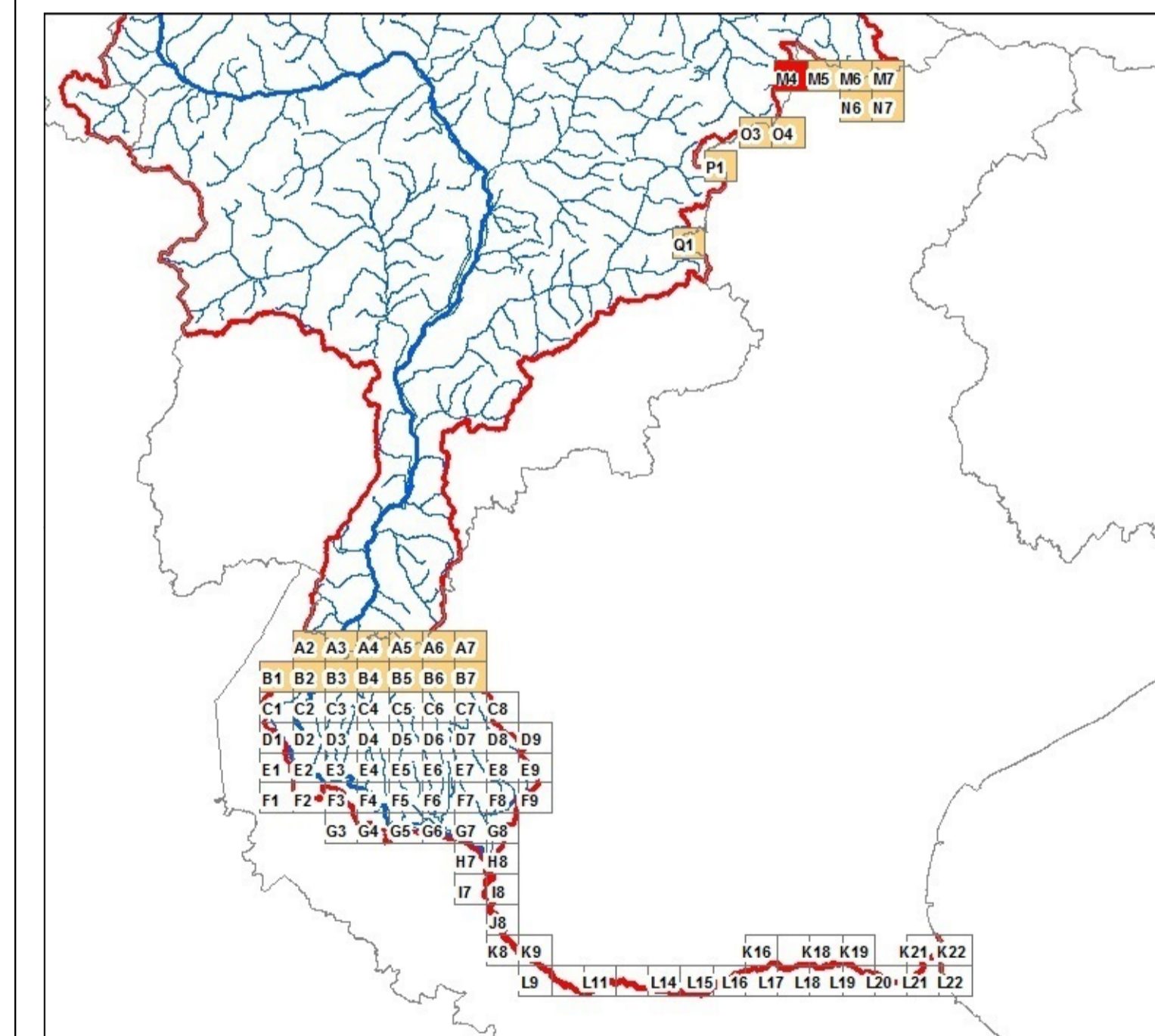

Legenda

- | | | |
|---|--|---|
| <p>Criteri di attribuzione della classe di pericolosità</p> <ul style="list-style-type: none"> Pericolosità moderata P2: elementi individuati o dalla determinazione per fotointerpretazione o mediante inchiesta sul terreno Pericolosità elevata P3: elementi individuati dalla sovrapposizione della perimetrazione determinata mediante inchiesta sul terreno con quella effettuata su base fotointerpretativa | <p>Tematismi rappresentanti elementi di pericolosità determinati per fotointerpretazione - da C.L.P.V.</p> <ul style="list-style-type: none"> Valanghe Zone di scaricamento Zone presunte pericolose Pericolo localizzato | <p>Tematismi rappresentanti elementi di pericolosità individuati mediante inchiesta sul terreno - da C.L.P.V.</p> <ul style="list-style-type: none"> Valanghe Zone di scaricamento Zone presunte pericolose Pericolo localizzato |
| <p>Ricade nella classe P3, oltre agli esempi sopra illustrati, ogni possibile combinazione fra un tematismo determinato per fotointerpretazione (arancione) ed uno individuato mediante inchiesta sul terreno (viola)</p> | <p> Limite regionale</p> <p> Limite di bacino idrografico</p> <p> Limiti comunali</p> | |